

**ESTADÍSTICA ELECTORAL**  
Portal de estadística electoral  
2014-2018

<b>Medio</b>	<b>Ingresados</b>	<b>Resueltos</b>
<b>PSC</b>	601	601
<b>PSD</b>	551	551
<b>PSL</b>	69	69
<b>AG</b>	194	194
<b>IMP</b>	2	2
<b>JE</b>	89	89
<b>CA</b>	703	703
<b>Total</b>	<b>2209</b>	<b>2209</b>

SALA REGIONAL ESPECIALIZADA  
ESTADÍSTICA JUDICIAL

**ASUNTOS RECIBIDOS POR MES Y TIPO DE MEDIO**  
*DEL 1° DE ENERO AL 19 DE FEBRERO DE 2018*

No.	MEDIO	MESES												TOTAL 2017	%
		ENE	FEB	MAR	ABR	MAY	JUN	JUL	AGO	SEP.	OCT	NOV	DEC		
1	PSC	21	10	-	-	-	-	-	-	-	-	-	-	31	44.93
2	PSD	1	1	-	-	-	-	-	-	-	-	-	-	2	2.90
3	PSL	4	-	-	-	-	-	-	-	-	-	-	-	4	5.80
4	AG	12	11	-	-	-	-	-	-	-	-	-	-	23	33.33
5	JE	4	5	-	-	-	-	-	-	-	-	-	-	9	13.04
6	IMP	-	-	-	-	-	-	-	-	-	-	-	-	-	-
	<b>TOTAL</b>	<b>42</b>	<b>27</b>	<b>-</b>	<b>-</b>	<b>-</b>	<b>-</b>	<b>-</b>	<b>-</b>	<b>-</b>	<b>-</b>	<b>-</b>	<b>-</b>	<b>69</b>	<b>100.00</b>
		60.87	39.13	0.00	0.00	0.00	0.00	0.00	0.00	0.00	0.00	0.00	0.00	100.00	

**ASUNTOS RESUELTOS POR MES Y TIPO DE MEDIO**  
*DEL 1° DE ENERO AL 19 DE FEBRERO DE 2018*

No.	MEDIO	MESES												TOTAL 2017	%	EN SUST.
		ENE	FEB	MAR	ABR	MAY	JUN	JUL	AUG	SEP	OCT	NOV	DEC			
1	PSC	21	10	-	-	-	-	-	-	-	-	-	-	31	-	0
2	PSD	1	1	-	-	-	-	-	-	-	-	-	-	2	-	0
3	PSL	4	-	-	-	-	-	-	-	-	-	-	-	4	-	0
4	AG	12	11	-	-	-	-	-	-	-	-	-	-	23	-	0
5	JE	4	5	-	-	-	-	-	-	-	-	-	-	9	-	0
6	IMP	-	-	-	-	-	-	-	-	-	-	-	-	-	-	0
	<b>TOTAL</b>	<b>42</b>	<b>27</b>	<b>-</b>	<b>-</b>	<b>-</b>	<b>-</b>	<b>-</b>	<b>-</b>	<b>-</b>	<b>-</b>	<b>-</b>	<b>-</b>	<b>69</b>	<b>-</b>	<b>0</b>
		60.87	39.13	0.00	0.00	0.00	0.00	0.00	0.00	0.00	0.00	0.00	0.00	100.00		

ASUNTOS EN INSTRUCCIÓN

0

CUADERNOS DE ANTECEDENTES 2018  
CUADERNOS DE ANTECEDENTES 2014-2018

23  
703

SALA REGIONAL ESPECIALIZADA  
ESTADÍSTICA JUDICIAL

2018  
ASUNTOS RECIBIDOS POR MES

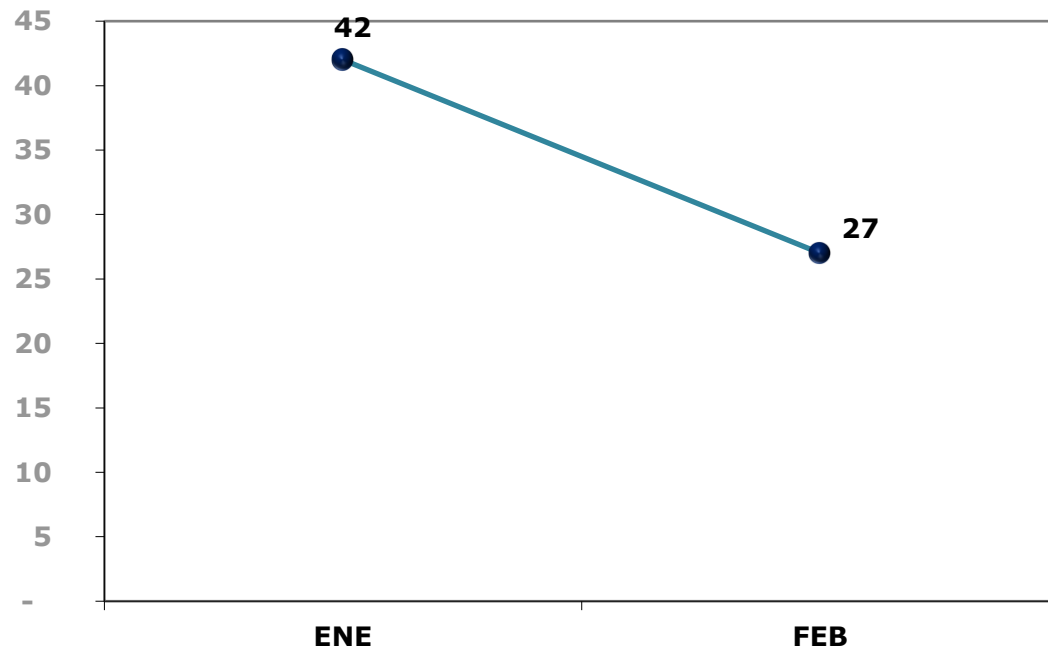

2018  
ASUNTOS RESUELTOS POR MES

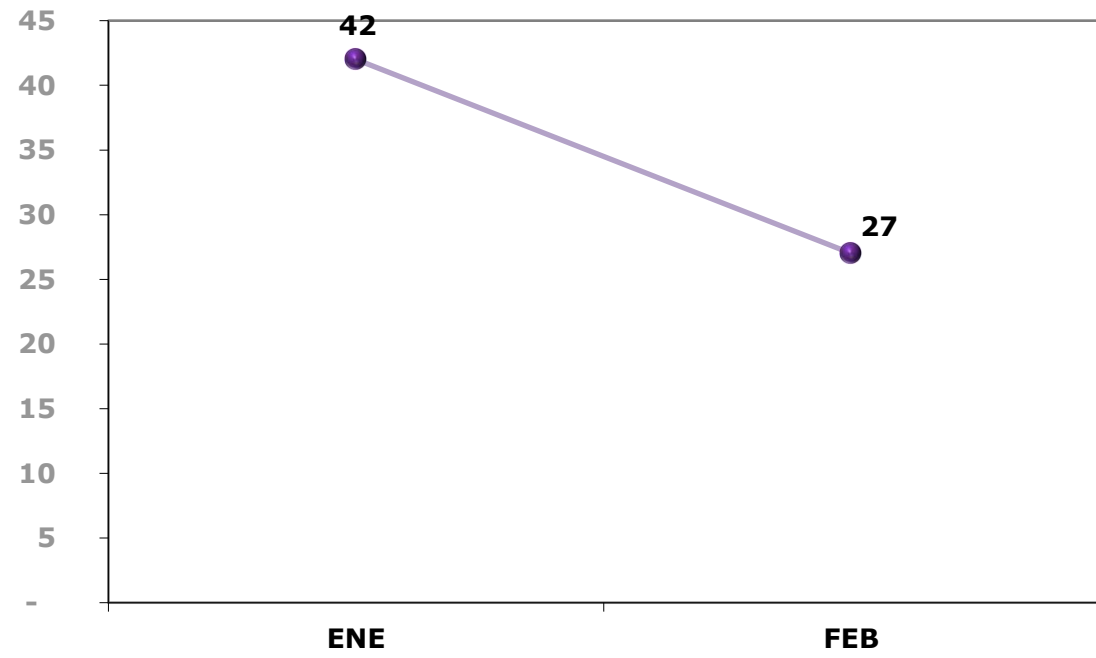

SALA REGIONAL ESPECIALIZADA  
ESTADÍSTICA JUDICIAL

**ASUNTOS RECIBIDOS POR MES Y TIPO DE MEDIO**  
*DEL 1° DE ENERO AL 31 DE DICIEMBRE DE 2017*

No.	MEDIO	MESES												TOTAL 2017	%
		ENE	FEB	MAR	ABR	MAY	JUN	JUL	AGO	SEP.	OCT	NOV	DEC		
1	PSC	1	16	18	22	22	33	3	3	7	13	6	7	151	59.22
2	PSD	-	-	-	-	-	-	-	-	-	-	1	-	1	0.39
3	PSL	1	-	-	-	-	1	-	-	-	-	-	-	2	0.78
4	AG	2	3	2	5	7	6	5	7	4	9	13	9	72	28.24
5	JE	-	2	6	4	1	3	2	-	-	6	4	1	29	11.37
6	IMP	-	-	-	-	-	-	-	-	-	-	-	-	-	-
	<b>TOTAL</b>	<b>4</b>	<b>21</b>	<b>26</b>	<b>31</b>	<b>30</b>	<b>43</b>	<b>10</b>	<b>10</b>	<b>11</b>	<b>28</b>	<b>24</b>	<b>17</b>	<b>255</b>	<b>100.00</b>
		1.57	8.24	10.20	12.16	11.76	16.86	3.92	3.92	4.31	10.98	9.41	6.67	100.00	

**ASUNTOS RESUELTOS POR MES Y TIPO DE MEDIO**  
*DEL 1° DE ENERO AL 31 DE DICIEMBRE DE 2017*

No.	MEDIO	MESES												TOTAL 2017	%	EN SUST.
		ENE	FEB	MAR	ABR	MAY	JUN	JUL	AUG	SEP	OCT	NOV	DEC			
1	PSC	1	4	30	22	22	33	3	3	7	12	7	7	151	-	0
2	PSD	-	-	-	-	-	-	-	-	-	-	1	-	1	-	0
3	PSL	1	-	-	-	-	1	-	-	-	-	-	-	2	-	0
4	AG	2	3	2	5	7	6	5	7	4	9	13	9	72	-	0
5	JE	-	1	7	4	1	3	2	-	-	6	4	1	29	-	0
6	IMP	-	-	-	-	-	-	-	-	-	-	-	-	-	-	0
	<b>TOTAL</b>	<b>4</b>	<b>8</b>	<b>39</b>	<b>31</b>	<b>30</b>	<b>43</b>	<b>10</b>	<b>10</b>	<b>11</b>	<b>27</b>	<b>25</b>	<b>17</b>	<b>255</b>	<b>-</b>	<b>0</b>
		1.57	3.14	15.29	12.16	11.76	16.86	3.92	3.92	4.31	10.59	9.80	6.67	100.00		

ASUNTOS EN INSTRUCCIÓN

0

CUADERNOS DE ANTECEDENTES 2017  
CUADERNOS DE ANTECEDENTES 2014-2017

88  
680

SALA REGIONAL ESPECIALIZADA  
ESTADÍSTICA JUDICIAL

2017  
ASUNTOS RECIBIDOS POR MES

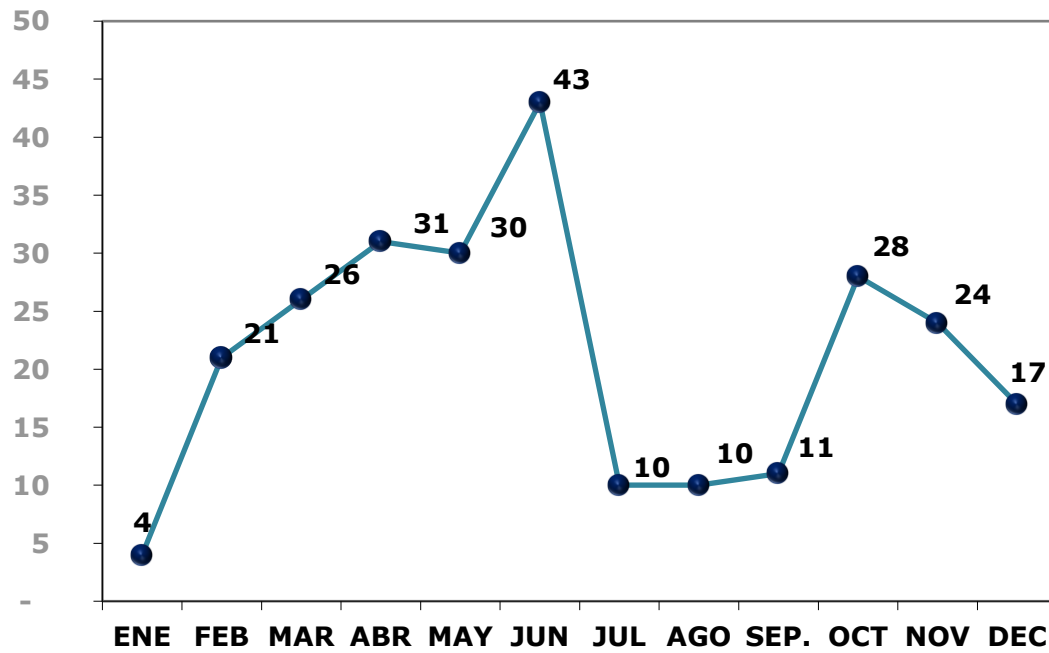

2017  
ASUNTOS RESUELTOS POR MES

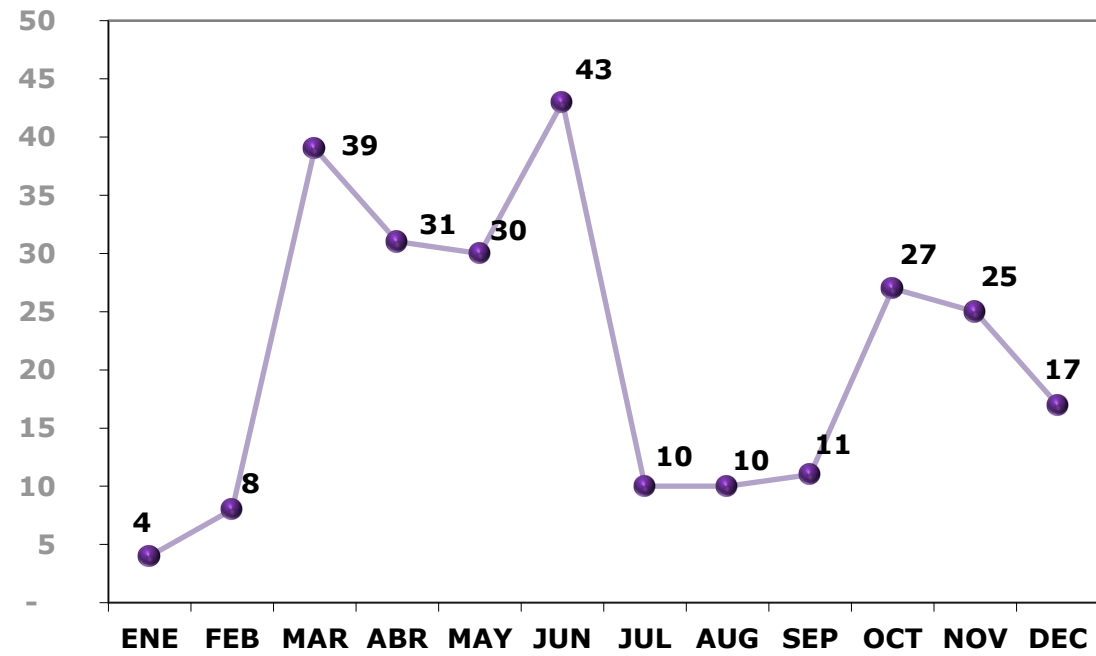

SALA REGIONAL ESPECIALIZADA  
ESTADÍSTICA JUDICIAL

**ASUNTOS RECIBIDOS POR MES Y TIPO DE MEDIO**  
*DEL 1° DE ENERO AL 31 DE DICIEMBRE DE 2016*

No.	MEDIO	MESES												TOTAL 2016	%
		ENE	FEB	MAR	ABR	MAY	JUN	JUL	AGO	SEP.	OCT	NOV	DEC		
1	PSC	9	4	12	14	19	45	6	2	-	1	6	4	122	49.80
2	PSD	4	5	2	-	-	1	2	-	-	-	-	-	14	5.71
3	PSL	5	6	1	1	-	8	4	1	2	-	1	-	29	11.84
4	AG	3	5	5	1	2	5	2	-	2	1	3	3	32	13.06
5	JE	4	1	4	12	7	12	5	3	-	-	-	-	48	19.59
6	IMP	-	-	-	-	-	-	-	-	-	-	-	-	-	-
	<b>TOTAL</b>	<b>25</b>	<b>21</b>	<b>24</b>	<b>28</b>	<b>28</b>	<b>71</b>	<b>19</b>	<b>6</b>	<b>4</b>	<b>2</b>	<b>10</b>	<b>7</b>	<b>245</b>	<b>100.00</b>
		10.20	8.57	9.80	11.43	11.43	28.98	7.76	2.45	1.63	0.82	4.08	2.86	100.00	

**ASUNTOS RESUELTOS POR MES Y TIPO DE MEDIO**  
*DEL 1° DE ENERO AL 31 DE DICIEMBRE DE 2016*

No.	MEDIO	MESES												TOTAL 2016	%	EN SUST.
		ENE	FEB	MAR	ABR	MAY	JUN	JUL	AUG	SEP	OCT	NOV	DEC			
1	PSC	9	4	12	14	12	52	6	2	-	1	6	4	122	49.80	0
2	PSD	4	5	2	-	-	1	2	-	-	-	-	-	14	5.71	0
3	PSL	5	6	1	1	-	8	4	1	2	-	1	-	29	11.84	0
4	AG	3	5	5	1	2	5	2	-	2	1	2	4	32	13.06	0
5	JE	4	1	4	11	7	13	5	1	2	-	-	-	48	19.59	0
6	IMP	-	-	-	-	-	-	-	-	-	-	-	-	-	-	0
	<b>TOTAL</b>	<b>25</b>	<b>21</b>	<b>24</b>	<b>27</b>	<b>21</b>	<b>79</b>	<b>19</b>	<b>4</b>	<b>6</b>	<b>2</b>	<b>9</b>	<b>8</b>	<b>245</b>	<b>100.00</b>	<b>0</b>
		10.20	8.57	9.80	11.02	8.57	32.24	7.76	1.63	2.45	0.82	3.67	3.27	100.00		

ASUNTOS EN INSTRUCCIÓN

0

CUADERNOS DE ANTECEDENTES 2015

105

SALA REGIONAL ESPECIALIZADA  
ESTADÍSTICA JUDICIAL

2016  
ASUNTOS RECIBIDOS POR MES

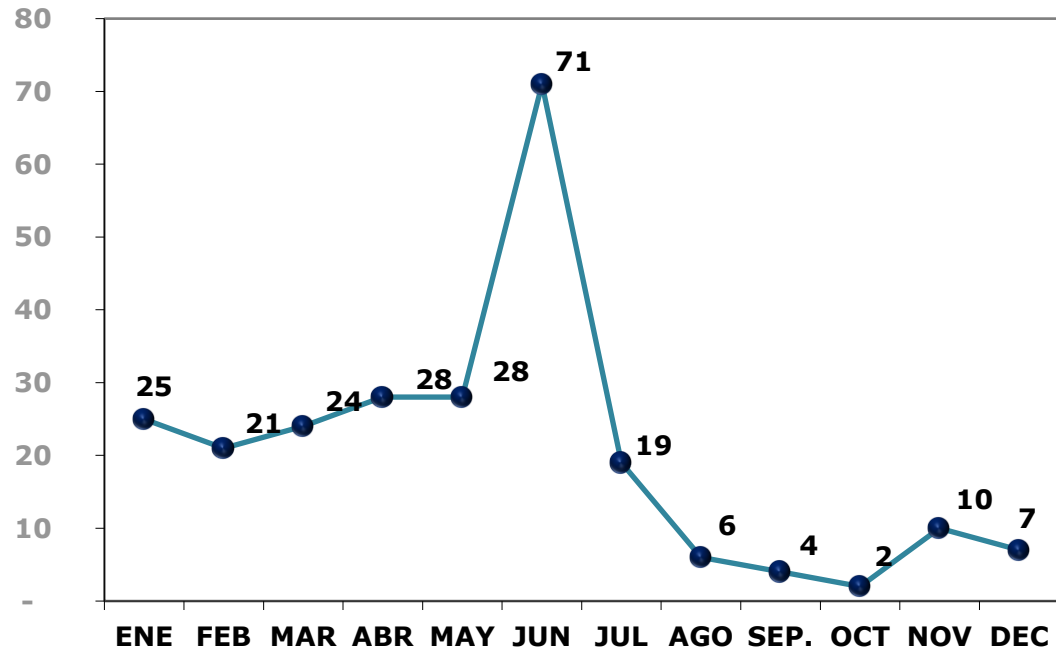

2016  
ASUNTOS RESUELTOS POR MES

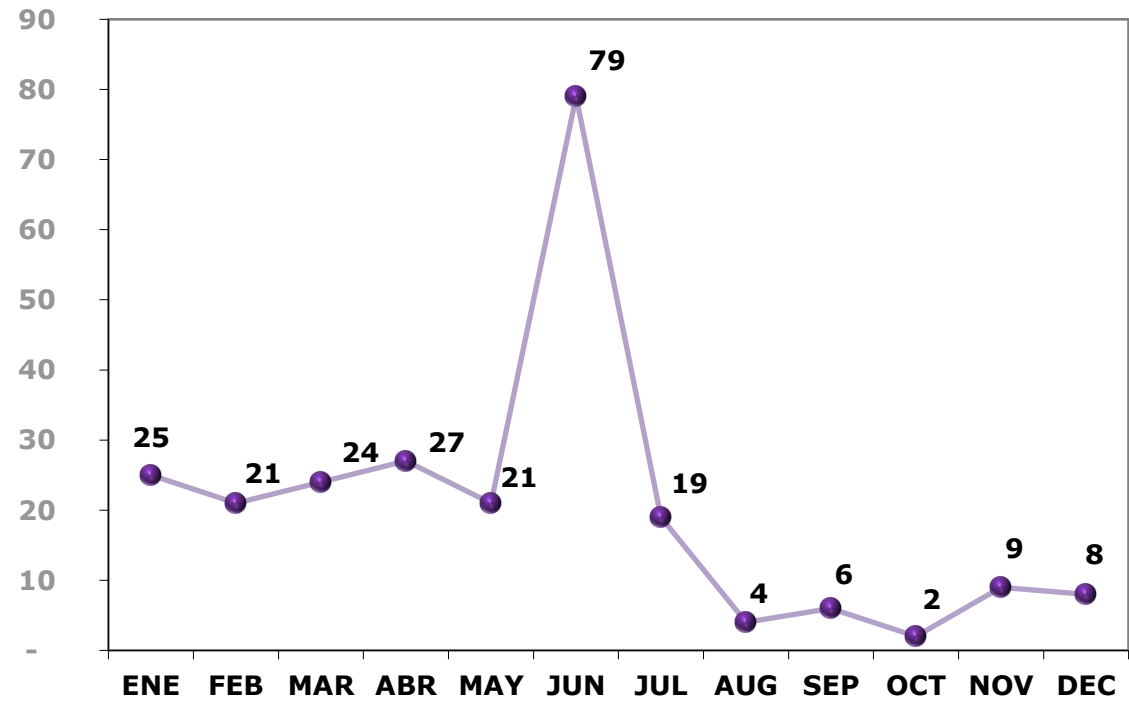

## SALA REGIONAL ESPECIALIZADA

## ESTADÍSTICA JUDICIAL

**ASUNTOS RECIBIDOS POR MES Y TIPO DE MEDIO**

DEL 1° DE ENERO AL 31 DE DICIEMBRE DE 2015

No.	MEDIO	MESES												TOTAL 2017	%
		ENE	FEB	MAR	ABR	MAY	JUN	JUL	AGO	SEP.	OCT	NOV	DEC		
1	PSC	13	12	27	27	46	69	66	2	2	2	2	21	289	31.62
2	PSD	1	18	20	91	175	133	62	10	1	2	3	8	524	57.33
3	PSL	1	-	-	1	5	10	3	2	1	1	2	8	34	3.72
4	AG	8	1	11	9	6	8	11	4	1	2	-	1	62	6.78
5	JE	-	-	-	3	-	-	-	-	-	-	-	-	3	0.33
6	IMP	-	-	-	-	2	-	-	-	-	-	-	-	2	0.22
	<b>TOTAL</b>	<b>23</b>	<b>31</b>	<b>58</b>	<b>131</b>	<b>234</b>	<b>220</b>	<b>142</b>	<b>18</b>	<b>5</b>	<b>7</b>	<b>7</b>	<b>38</b>	<b>914</b>	<b>100.00</b>
		2.52	3.39	6.35	14.33	25.60	24.07	15.54	1.97	0.55	0.77	0.77	4.16	100.00	

**ASUNTOS RESUELTOS POR MES Y TIPO DE MEDIO**

DEL 1° DE ENERO AL 31 DE DICIEMBRE DE 2015

No.	MEDIO	MESES												TOTAL 2017	%	EN SUST.
		ENE	FEB	MAR	ABR	MAY	JUN	JUL	AUG	SEP	OCT	NOV	DEC			
1	PSC	11	12	22	25	55	69	66	2	2	2	2	21	289	-	0
2	PSD	1	18	19	64	203	133	62	10	1	2	3	8	524	-	0
3	PSL	1	-	-	1	5	10	3	2	1	1	2	8	34	-	0
4	AG	8	1	11	7	8	6	13	4	1	2	-	1	62	-	0
5	JE	-	-	-	-	3	-	-	-	-	-	-	-	3	-	0
6	IMP	-	-	-	-	2	-	-	-	-	-	-	-	2	-	0
	<b>TOTAL</b>	<b>21</b>	<b>31</b>	<b>52</b>	<b>97</b>	<b>276</b>	<b>218</b>	<b>144</b>	<b>18</b>	<b>5</b>	<b>7</b>	<b>7</b>	<b>38</b>	<b>914</b>	<b>-</b>	<b>0</b>
		2.30	3.39	5.69	10.61	30.20	23.85	15.75	1.97	0.55	0.77	0.77	4.16	100.00		

ASUNTOS EN INSTRUCCIÓN

0

CUADERNOS DE ANTECEDENTES 2015

471



**SALA REGIONAL ESPECIALIZADA  
ESTADÍSTICA JUDICIAL**

**2015  
ASUNTOS RECIBIDOS POR MES**

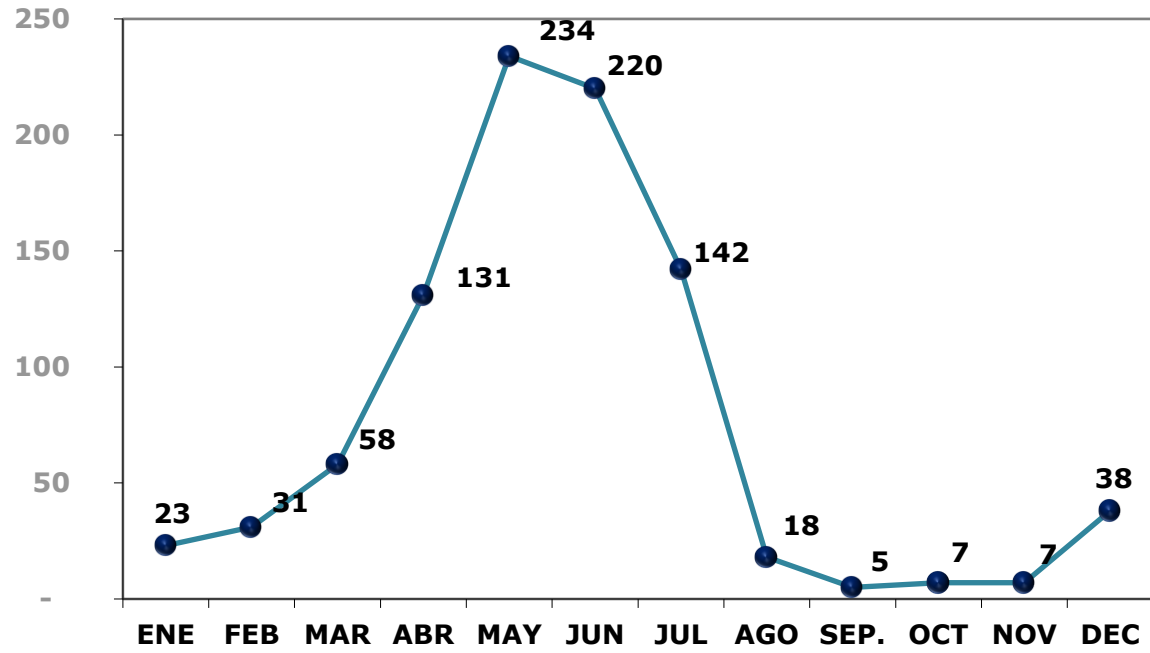

**2015  
ASUNTOS RESUELTOS POR MES**

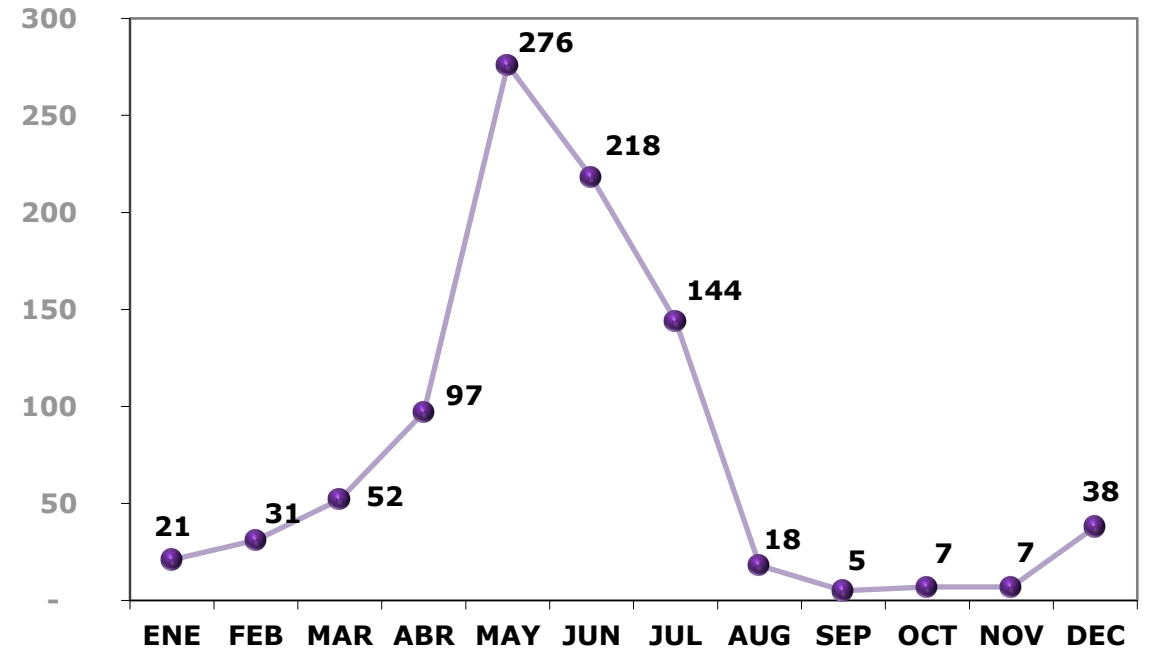

SALA REGIONAL ESPECIALIZADA  
ESTADÍSTICA JUDICIAL

**ASUNTOS RECIBIDOS POR MES Y TIPO DE MEDIO**  
*DEL 10 DE OCTUBRE AL 31 DE DICIEMBRE DE 2014*

No.	MEDIO	MESES												TOTAL 2017	%
		ENE	FEB	MAR	ABR	MAY	JUN	JUL	AGO	SEP.	OCT	NOV	DEC		
1	PSC	-	-	-	-	-	-	-	-	-	-	-	8	8	34.78
2	PSD	-	-	-	-	-	-	-	-	-	-	4	6	10	43.48
3	PSL	-	-	-	-	-	-	-	-	-	-	-	-	-	-
4	AG	-	-	-	-	-	-	-	-	-	2	2	1	5	21.74
5	JE	-	-	-	-	-	-	-	-	-	-	-	-	-	-
6	IMP	-	-	-	-	-	-	-	-	-	-	-	-	-	-
	<b>TOTAL</b>	-	-	-	-	-	-	-	-	-	2	6	15	23	100.00
		0.00	0.00	0.00	0.00	0.00	0.00	0.00	0.00	0.00	8.70	26.09	65.22	100.00	

**ASUNTOS RESUELTOS POR MES Y TIPO DE MEDIO**  
*DEL 10 DE OCTUBRE AL 31 DE DICIEMBRE DE 2014*

No.	MEDIO	MESES												TOTAL 2017	%	EN SUST.
		ENE	FEB	MAR	ABR	MAY	JUN	JUL	AUG	SEP	OCT	NOV	DEC			
1	PSC	-	-	-	-	-	-	-	-	-	-	-	8	8	-	0
2	PSD	-	-	-	-	-	-	-	-	-	-	4	6	10	-	0
3	PSL	-	-	-	-	-	-	-	-	-	-	-	-	-	-	0
4	AG	-	-	-	-	-	-	-	-	-	2	2	1	5	-	0
5	JE	-	-	-	-	-	-	-	-	-	-	-	-	-	-	0
6	IMP	-	-	-	-	-	-	-	-	-	-	-	-	-	-	0
	<b>TOTAL</b>	-	-	-	-	-	-	-	-	-	2	6	15	23	-	0
		0.00	0.00	0.00	0.00	0.00	0.00	0.00	0.00	0.00	8.70	26.09	65.22	100.00		

ASUNTOS EN INSTRUCCIÓN

0

CUADERNOS DE ANTECEDENTES 2014

16

**SALA REGIONAL ESPECIALIZADA  
ESTADÍSTICA JUDICIAL**

**2014  
ASUNTOS RECIBIDOS POR MES**

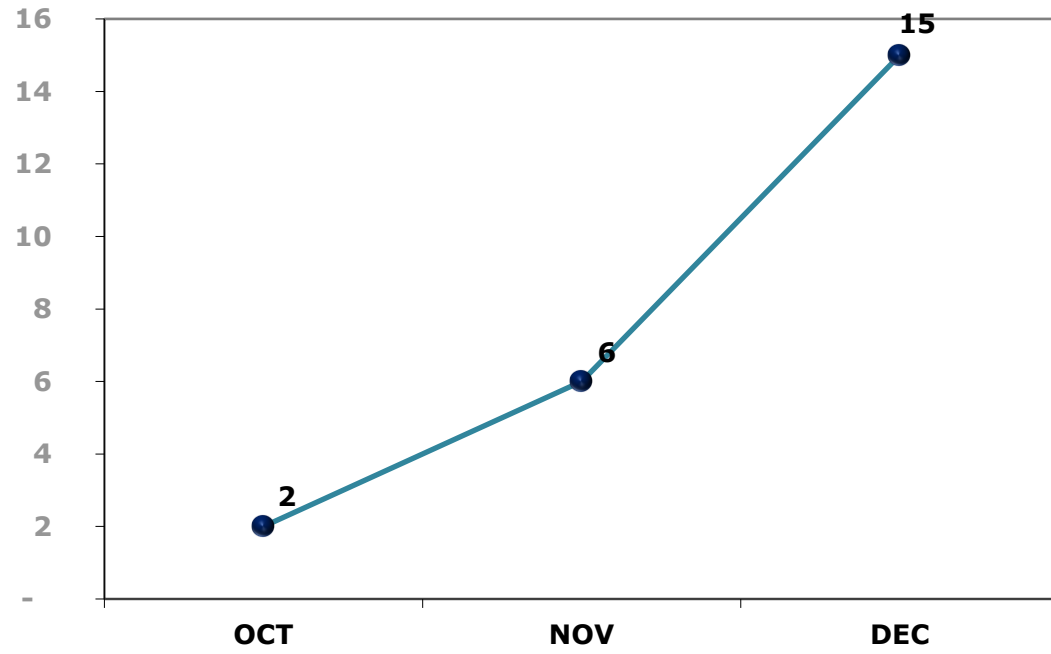

**2014  
ASUNTOS RESUELTOS POR MES**

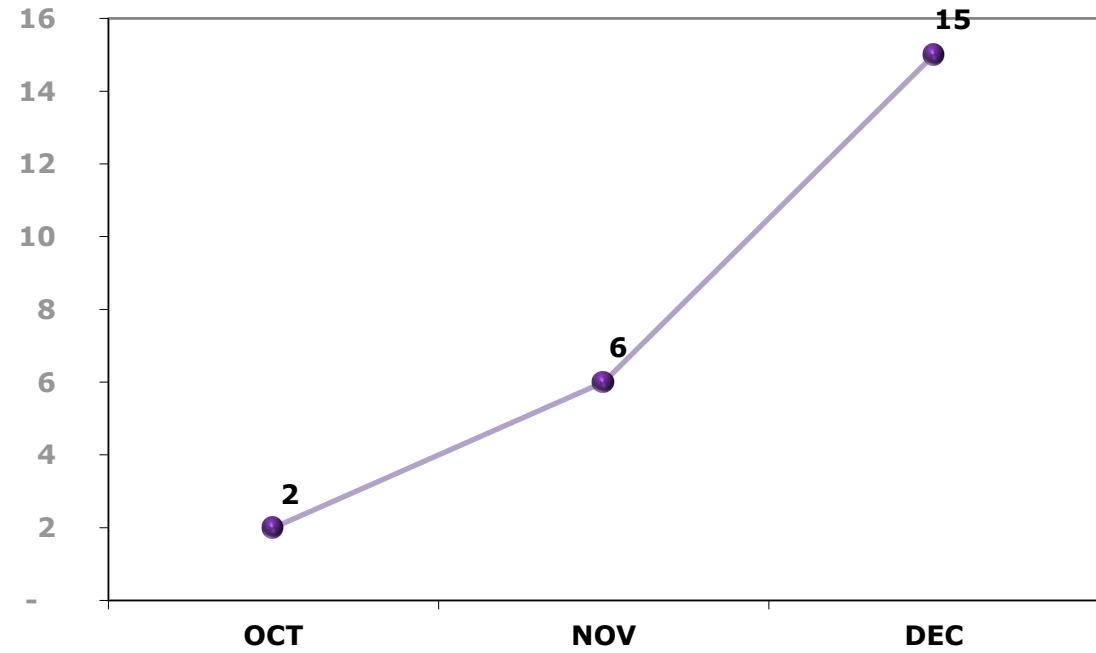

## CIFRAS ACTUALIZADAS AL 19 DE FEBRERO DE 2018

- 1. Denuncias presentadas de competencia de la Sala Regional Especializada, a partir del inicio de sus funciones, 10 de octubre de 2014.**

Total del 10 de octubre de 2014 al 19 DE FEBRERO de 2018

**2200**

- 2. Denuncias presentadas y sustanciadas ante Juntas Distritales y Juntas Locales, en todo el país, por indebida difusión de propaganda electoral, actos anticipados de precampaña y campaña, utilización de recursos públicos y promoción personalizada de servidores públicos, entre otros.**

Total del 10 de octubre de 2014 al 19 DE FEBRERO de 2018

**1139**

TRIBUNAL ELECTORAL DEL PODER JUDICIAL DE LA FEDERACIÓN  
SECRETARÍA GENERAL DE ACUERDOS  
SALA ESPECIALIZADA

- 3. Denuncias presentadas y sustanciadas en las oficinas centrales del Instituto Nacional Electoral por contratación o adquisición de tiempos en radio y televisión, violación al modelo de comunicación política electoral, uso indebido de las pautas en radio y televisión por parte de los partidos políticos y entrega de beneficios en especie, entre otros ilícitos.**

Total del 10 de octubre de 2014 al 19 DE FEBRERO de 2018

**1061**

- 4. De conformidad con el artículo 476, párrafo segundo, inciso d), la Sala Regional Especializada debe conocer de la denuncia que se presente en el proceso electoral en un plazo de 72 horas a partir del turno a la Magistrada o Magistrado respectivo, en virtud de lo anterior, la Sala Regional Especializada ha resuelto todos los procedimientos especiales sancionadores que le ha remitido el Instituto nacional electoral en un plazo promedio de:**

Tiempo de resolución

Del 10 de octubre de 2014 al 14 DE FEBRERO de 2018

**27.3 horas**