TRIBUNAL ELECTORAL
del Poder Judicial de la Federación

Estructura Orgánica Básica 2025

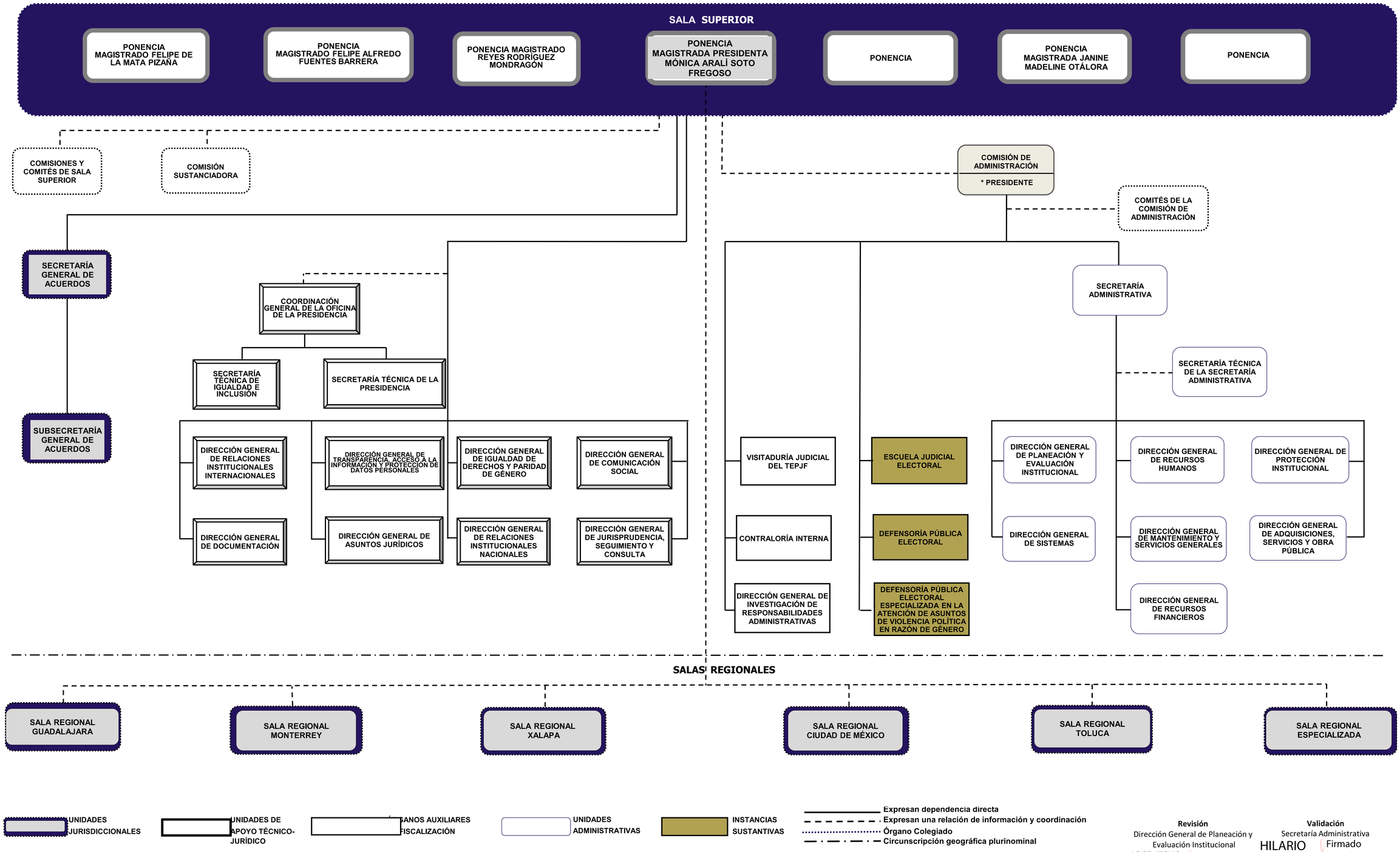

Autorización: Acuerdo 06/SE1(07-I-2025)

Revisión
Dirección General de Planeación y Evaluación Institucional
JOSE JESUS HERNANDEZ RODRIGUEZ — Firmado digitalmente por JOSE JESUS HERNANDEZ RODRIGUEZ
Mtro. José Jesús Hernández Rodríguez

Validación
Secretaría Administrativa
HILARIO PEREZ LEON — Firmado digitalmente por HILARIO PEREZ LEON
Mtro. Hilario Pérez León