

EL ESTADO Y LA JUSTICIA CONSTITUCIONAL Y CONVENCIONAL

PARTICULARIDADES



POSICIÓN DE LA CONSTITUCIÓN EN EL CONSTITUCIONALISMO CONTEMPORÁNEO

- En la cúspide del ordenamiento jurídico.
- En el centro del ordenamiento jurídico. ***Efecto irradiador.***
- En la base el ordenamiento jurídico.

CONCEPTO:

El control jurisdiccional constitucional tiene por objeto defender el contenido de la Ley Fundamental, es decir, del principio de supremacía constitucional; en aras de que no existan actos o normas de carácter general que lo contradigan o transgredan.

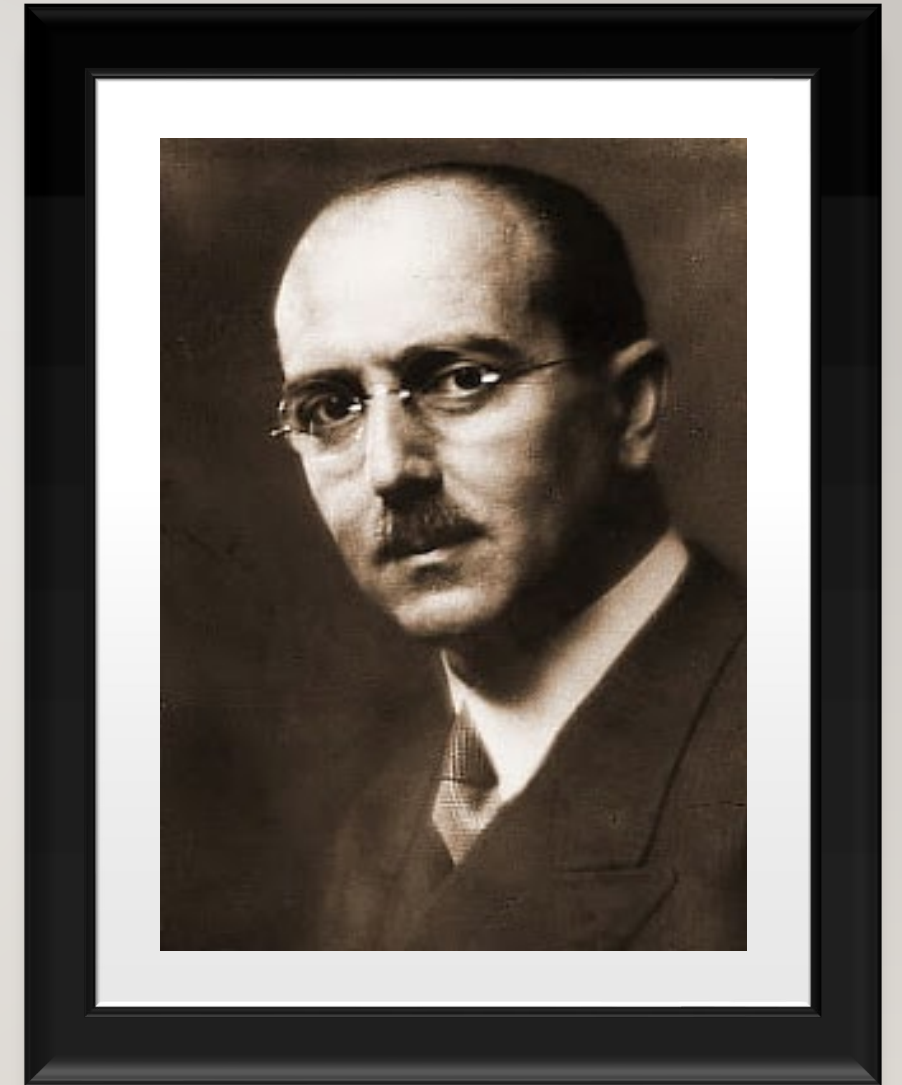

MÉTODOS DE CONTROL CONSTITUCIONAL

- Control preventivo. Antes de la puesta en actividad de la norma.
- Control represivo. Conocimiento del Tribunal constitucional funciona como directo. Indirecto, a través del control difuso o la *cuestión de constitucionalidad*.
- Control ocasional. Se denomina así por la contingencia del control. (**control difuso**).

A hand holding a wooden gavel over a wooden surface. The gavel is positioned diagonally, with the head pointing towards the top left and the handle extending towards the bottom right. The hand is visible on the right side, gripping the handle. The background is a light blue gradient, and the surface below is a light brown wood grain.

CONTROL REPRESIVO

- Osvaldo Gozaíni sostiene que son actuaciones *ex post facto*, que tienden a paralizar los efectos de una norma, misma que contraviene el contenido de la Constitución.

SISTEMAS DE CONTROL CONSTITUCIONAL JURISDICCIONAL

- Control difuso de constitucionalidad. Marbury contra Madison (5 U.S. 137 1803).
- Control concentrado de constitucionalidad. Tribunal Constitucional Austriaco. **“La garantía jurisdiccional de la Constitución”**, Hans Kelsen.

MODELOS DE CONTROL CONSTITUCIONAL

- Control mixto o híbrido de constitucionalidad. Ejemplos: México, Ecuador, Colombia, Perú.
- Control concentrado de constitucionalidad. Ejemplos: Italia, España, Alemania.
- *Los controles concentrado han optado por crear la figura de la **“cuestión de constitucionalidad”**.

QUALIDADES DEL CONTROL CONCENTRADO

- Se ejerce por un órgano especializado de manera exclusiva.
- La norma es el principal objeto de control.
- Tiene efectos invalidatorios (ex nunc), anulación de norma sometida a control.
- Se ejerce de manera abstracta.

JURISDICCION ABSTRACTA DE CONSTITUCIONALIDAD

- **Objeto:** la norma de carácter general con el objeto de validar su constitucionalidad;
- **Criterio normativo:** parámetro de control de regularidad constitucionalidad.
- **Resultado:** efectos anulatorios por regla general *pro futuro*.

CONTROL DIFUSO DE CONSTITUCIONALIDAD

- Es ejercido por todos los órganos jurisdiccionales de los Estados.
- El cuestionamiento de la norma es accesorio.
- Tiene efectos inaplicativos en casos en concreto.
- Se ejerce para resolver la constitucionalidad de norma que será aplicado en un proceso judicial.

CONTROL DIFUSO Y EL CASO MEXICANO

- Se renovó con la reforma constitucional de 10 de junio de 2011.
- El expediente **Varios 912/2010**, apertura su aplicación en el sistema jurídico mexicano.
- Vinculó a todos los jueces nacionales a realizarlos de manera oficiosa.
- Conllevó la aplicación de un control difuso de constitucionalidad y convencionalidad, convirtiendo al juez nacional es un atento juez interamericano.

ACERCAMIENTO A LA CONSTITUCIONALIDAD DE ENUNCIADOS NORMATIVOS

CONSIDERACIONES DEL CASO MEXICANO

PARÁMETRO DE CONTROL DE VALIDEZ CONSTITUCIONAL

¿Tenemos dos parámetros de regularidad constitucional en el sistema jurídico mexicano?

* <http://derechoenaccion.cide.edu/dos-parametros-de-regularidad-constitucional-en-el-sistema-juridico-mexicano/>

INTERPRETACIÓN CONFORME. CUALIDADES Y MATICES

- Jose Luis Caballero Ochoa: la clausula de la interpretación conforme se puede definir como: “la técnica hermenéutica por medio de la cual los derechos y libertades constitucionales son armonizadas con los valores, principios y normas contenidos en los tratados internacionales sobre Derechos Humanos signados por el Estado, así como por la jurisprudencia de los tribunales internacionales, para la mayor eficacia y protección.”

INTERPRETACIÓN CONFORME. COMO MODELO DE ARMONIZACIÓN

- Ejercicio toral de armonización normativa.
- Eliminación de jerarquías en normas sustantivas.
- Aplicación conforme al criterio de mayor beneficio o protección.

COMO METODOLOGÍA DE ACERCAMIENTO A LA NORMA ENJUICIADA

- **Interpretación conforme en sentido amplio.** Acción de inconstitucionalidad 155/2007. Criterio preferencia normativa.
- **Interpretación conforme en sentido estricto.** Ejercicio de adecuación normativa, para lograr la compatibilidad constitucional. Amparo en revisión 806/2017, artículo 115 de la Ley de Instituciones Crédito.
- **Inaplicación o invalidez.** En caso de no ser posible su armonización, declarar su inaplicación (control difuso) o invalidez (control concentrado).

¿Y LAS NORMAS DISCRIMINATORIAS?

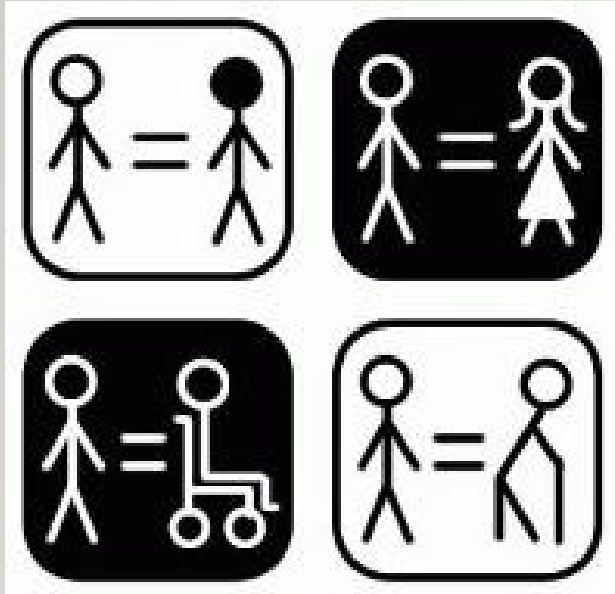

- Cuando el legislador ofrece un trato diferenciado implícito o explícito no justificado, la norma será discriminatoria y no admitirá ejercicio de interpretación conforme. Tesis: **2009726**

NIVELES EN EL ENJUICIAMIENTO NORMATIVO

- **Simple o laxo.** Interpretación conforme, adecuación normativa.
- **Medio.** Inaplicación normativa al caso en concreto.
- **Fuerte.** Invalidez con efectos *erga omnes*.

CONSECUENCIAS DE LA INTERPRETACIÓN CONFORME

- **Destinatarios:** Todas las autoridades del Estado Mexicano.
- **Objeto:** Los derechos reconocidos en la CPEUM y en el derecho internacional.
- **Vinculatoriedad:** mandato constitucional “no disponible”.
- **Aplicación hermenéutica:** armonización y principio pro persona.

JUEZ CREATIVO: NI ACTIVISMO NI FORMALISMO

HACIA UN LEGISLADOR POSITIVO

JUEZ COMO CREADOR DE NUEVOS DERECHOS

- **La tesis de los derechos no enumerados presume:**
 - (i) un sistema que no se cierra u agota taxativamente y que permite la inclusión de nuevas cláusulas sustantivas derivado de los principios de apertura y elasticidad; y
 - (ii) la conformación de esos derechos por obra de la interpretación evolutiva—creativa que realiza el Juez constitucional.



**EL JUEZ COMO
AGENTE DE
CAMBIO SOCIAL.
UNA AUTÉNTICA
TUTELA DE LOS
DERECHOS
FUNDAMENTALES**

- La interpretación con base en exigencias sociales. ¿Es el juez un agente de cambio social?
- Ejemplo: Amparo directo en revisión 1754/2015, La doble jornada laboral y la presunción de alimentos para garantizar el derecho a un nivel de vida adecuado.
- La interpretación evolutiva-creativa. ¿Los jueces crean nuevos derechos?
- Ejemplo: Amparo en revisión 1368/2015, el derecho a una vida independiente.

EL CONTROL DE CONVENCIONALIDAD “CONVERGENCIA INTERPRETATIVA”

NOCIÓN, RECEPCIONALIDAD Y APLICACIÓN EN SEDE NACIONAL





PARTICULARIDAD DEL SISTEMA INTERAMERICANO

- **Objeto:** Proteger los derechos humanos reconocidos en el *corpus iuris interamericano*.
- **Tipo de control:** Control duro o concentrado de convencionalidad.
- **Justificación:** Velar por el respeto de los derechos humanos, y a su vez, garantizar la aplicación del **efecto útil** de los tratados internacionales y el principio de **bona fine**.

SOBRE EL CONCEPTO DE EFECTO ÚTIL

- Efecto útil: Que la Convención no se vea mermado o anulado por la aplicación de leyes contrarias a sus disposiciones, objeto y fin.
- Producto de la disposición normativa: **Norma (interpretada y dotada de contenido) deberá ser observada (vinculada) por todos los Estados parte.**

ELEMENTOS QUE COMPONEN EL CORPUS IURIS INTERAMERICANO

- **Directos:** Convención Americana sobre Derechos Humanos y protocolos adicionales.
- **Indirectos:** Protocolos adicionales del sistema universal de derechos humanos. Ejemplo: **Hacienda Verde vs. Brasil.**
- **Jurisprudenciales:** Sentencias de la Corte Interamericana de Derechos Humanos.



CONTROL DE CONVENCIONALIDAD AMPLIADO

- “Es por tal razón que estima necesario que los diversos órganos del Estado realicen el correspondiente **control de convencionalidad**, también sobre la base de lo que señale en ejercicio de su **competencia no contenciosa o consultiva**, la que innegablemente comparte con su competencia contenciosa **el propósito del sistema interamericano de derechos humanos, cual es, ‘la protección de los derechos fundamentales de los seres humanos’ (...)**”
- Cfr: Opinión Consultiva OC-21/14. Derechos y garantías de niñas y niños en el contexto de la migración y/o en necesidad de protección internacional.

CONTROL DE CONVENCIONALIDAD EX OFFICIO. GELMAN VS. URUGUAY

- “193. Cuando un Estado es Parte de un tratado internacional como la Convención Americana, **todos sus órganos**, incluidos sus jueces, están sometidos a aquél, lo cual les obliga a velar por que los efectos de las disposiciones de la Convención no se vean mermados por la aplicación de normas contrarias a su objeto y fin, por lo que los jueces y órganos vinculados a la administración de justicia en todos los niveles están en la obligación de ejercer ex officio un “control de convencionalidad” entre las normas internas y la Convención Americana, evidentemente en el marco de sus respectivas competencias y de las regulaciones procesales correspondientes y en esta tarea, deben tener en cuenta no solamente el tratado, sino también la interpretación que del mismo ha hecho la Corte Interamericana, intérprete última de la Convención Americana.”



CONCEPTO DE CONTROL DE CONVENCIONALIDAD

- Control de convencionalidad: Es un ejercicio o examen de regularidad de los actos y normas de carácter general respecto del contenido del corpus iuris interamericano, con el objeto de verificar su compatibilidad, evitando intromisiones contrarias a su contenido normativo de naturaleza sustantiva.

TIPOS DE CONTROL DE CONVENCIONALIDAD

- **I. Control duro o concentrado de convencionalidad.** Corte Interamericano de Derechos Humanos.
- **II. Control difuso de convencionalidad.** Estados parte miembros de la Convención Americana de Derechos Humanos.

INTENSIDADES DEL CONTROL DE CONVENCIONALIDAD

I. Interpretación conforme, en sentido amplio.



II. Control difuso de convencionalidad.
Inaplicación al caso concreto.



III. Control concentrado de **convencionalidad**.
Invalidación con efectos erga omnes.

LA RECEPCIONALIDAD DEL CONTROL DE CONVENCIONALIDAD

PARTICULARIDADES DEL SISTEMA JURÍDICO MEXICANO



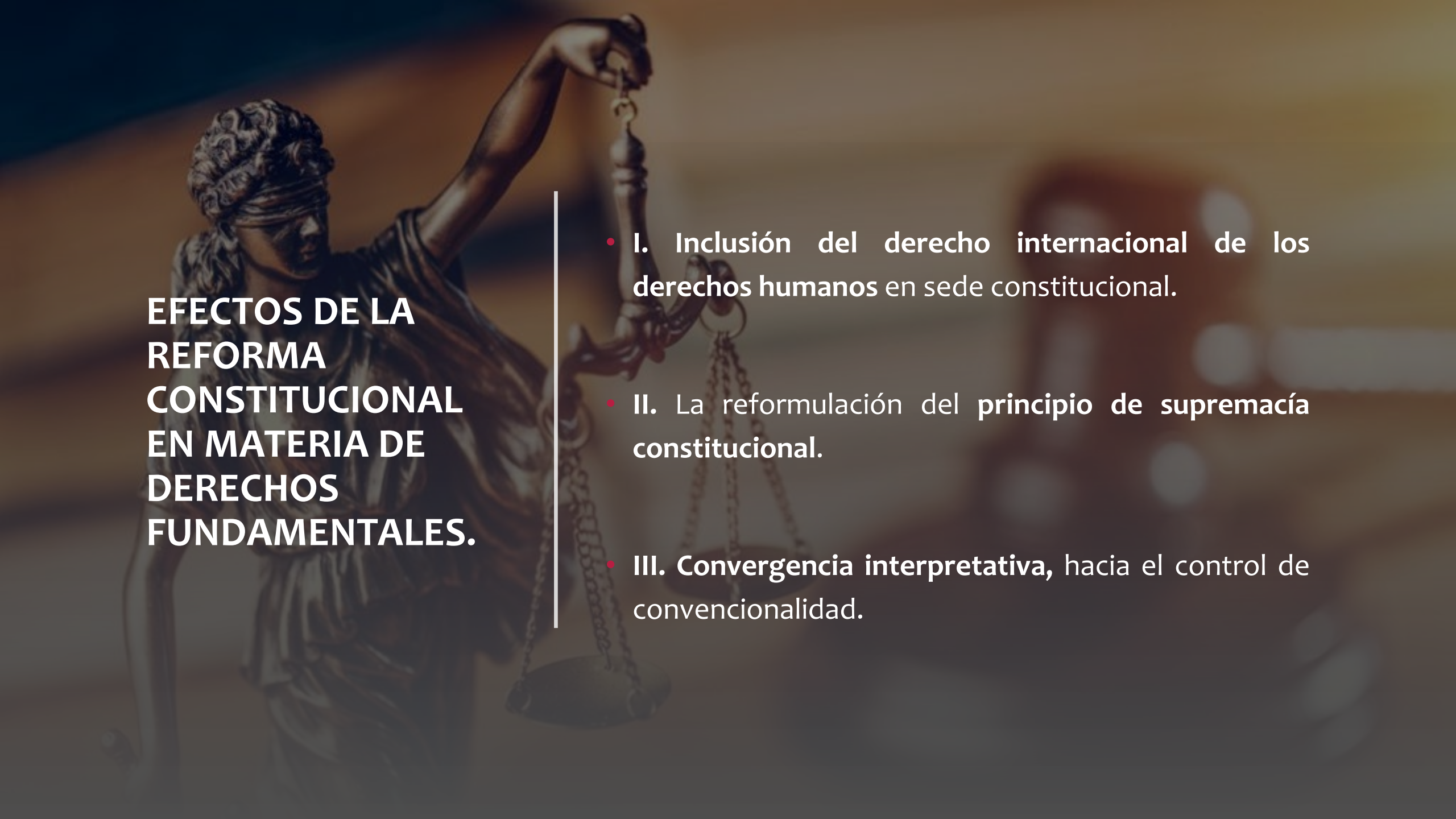

EFFECTOS DE LA REFORMA CONSTITUCIONAL EN MATERIA DE DERECHOS FUNDAMENTALES.

- **I. Inclusión del derecho internacional de los derechos humanos en sede constitucional.**
- **II. La reformulación del principio de supremacía constitucional.**
- **III. Convergencia interpretativa, hacia el control de convencionalidad.**

CONSTITUCIONALISMO AMPLIADO

- **¿Cláusulas sustantivas de derecho convencional se incorporan al texto constitucional?**

CONVERGENCIA NORMATIVA

- **¿Cómo conviven las normas sustantivas de fuente nacional e internacional?**



SENTENCIAS INTERAMERICANAS Y SU VINCULACIÓN EN SEDE NACIONAL.

CASO GELMAN VS. URUGUAY.

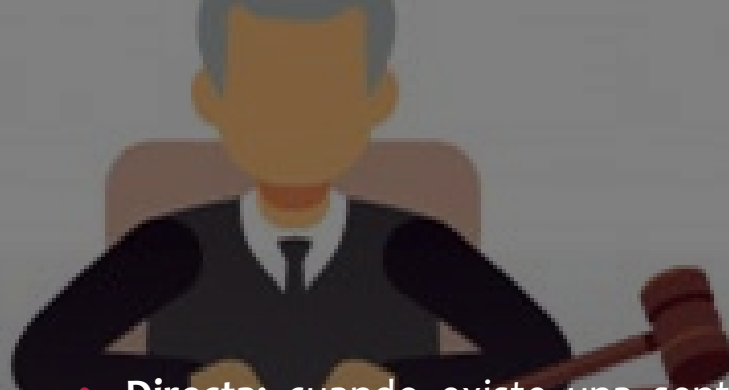

- **Directa:** cuando existe una sentencia internacional dictada con carácter de cosa juzgada respecto de un Estado que ha sido parte en el caso sometido a la jurisdicción de la Corte Interamericana, todos sus órganos, incluidos sus jueces y órganos vinculados a la administración de justicia, también están sometidos al tratado y a la sentencia de este Tribunal.
- **Indirecta:** En situaciones y casos en que el Estado concernido no ha sido parte en el proceso internacional en que fue establecida determinada jurisprudencia, por el solo hecho de ser Parte en la Convención Americana, **todas sus autoridades públicas y todos sus órganos, incluidas las instancias democráticas, jueces y demás órganos vinculados a la administración de justicia en todos los niveles, están obligados por el tratado.**

