

123

10^a FILTE 2025 MUJERES, LITERATURA Y ELECCIONES

Programa de
actividades en la
décima edición de la
Feria Internacional
del Libro del TEPJF
2025



10ª FIL TEPJF
Mujeres, literatura y elecciones

I. Introducción

En 2025, el Tribunal Electoral del Poder Judicial de la Federación (TEPJF) celebrará la décima edición de su Feria Internacional del Libro (FIL), un espacio concebido para promover la difusión del conocimiento jurídico-electoral y fomentar un foro de reflexión y análisis sobre diversos temas para la vida democrática de México. En este contexto, la FIL del TEPJF, que tendrá lugar del **22 al 24 de octubre**, se centrará en el tema "Mujeres, literatura y elecciones". Esta elección temática cobra una importancia particular en el calendario democrático mexicano, pues se inscribe directamente en el proceso electoral vivido por el propio Poder Judicial. Al destacar la voz y la mirada de las mujeres, se subraya su papel indispensable no sólo como votantes, sino como protagonistas activas dentro de las instituciones que velan por la justicia electoral, un reconocimiento largamente esperado en la búsqueda de una igualdad sustantiva.

En un momento histórico donde la lucha por la equidad de género continúa siendo una demanda apremiante a nivel global y nacional, la FIL es un foro vital para visibilizar las contribuciones femeninas tanto en la literatura, ese espejo que refleja y moldea la conciencia social, como en el ejercicio de sus derechos políticos, fundamentales para la construcción de una democracia más justa e inclusiva. La literatura, con sus narrativas diversas y sus perspectivas enriquecedoras, se convierte así en un puente hacia una comprensión más profunda de los desafíos y los avances en la participación política de las mujeres, inspirando a nuevas generaciones de ciudadanas activas y empoderadas.

Al entrelazar estos tres elementos, el TEPJF, en su vocación de tribunal abierto, busca acercar el conocimiento jurídico-electoral a un público más amplio, tejiendo un diálogo esencial sobre el papel de las mujeres en la vida democrática de México. Por ello, la elección temática para la FIL 2025 no es casual, sino una respuesta directa a la urgencia de visibilizar y fortalecer la participación política de las mujeres en el contexto electoral del Poder Judicial, al tiempo que reconoce el poder intrínseco de la literatura como herramienta de reflexión y catalizador de cambio social en la continua lucha por la igualdad de género en México.

II. Programa académico

Como punto de partida, el Programa Académico ofrecerá un rico abanico de actividades que exploran la intersección entre la literatura y el ámbito electoral: ocho presentaciones de libros que abordarán diversas perspectivas, cinco laboratorios de escucha para fomentar el diálogo y la reflexión, dos charlas con especialistas, un conversatorio y una conferencia magistral que ofrecerá una visión profunda.

Estas actividades se llevarán a cabo principalmente en el auditorio de la Sala Superior del TEPJF y en los salones de plenos de las Salas Regionales, además de un conversatorio en la Facultad de Filosofía y Letras de la UNAM, espacio natural para

el encuentro literario. De esta manera, se busca alcanzar nuevas audiencias, invitando a personas fuera del ámbito electoral a involucrarse en la participación política y la comprensión de sus derechos de una manera accesible y atractiva, donde la literatura juega un papel fundamental como vehículo de ideas y emociones, con el objetivo final de garantizar el ejercicio efectivo de los derechos político-electorales en el contexto del proceso electoral del Poder Judicial.

III. Programa Infantil

A lo largo de los tres días de la FIL, la Villa Electoral será el espacio donde se desarrollará un programa infantil especialmente diseñado para involucrar activamente a las niñas y niños en el aprendizaje de valores cívicos y derechos fundamentales, a través de una variedad de actividades lúdico-pedagógicas. Este importante objetivo se alcanzará gracias a la valiosa colaboración de instituciones como la Secretaría de Educación de la Ciudad de México, el Instituto Nacional Electoral (INE), el Sistema Nacional de Protección Integral de Niñas, Niños y Adolescentes (SIPINNA), el Consejo Nacional para Prevenir la Discriminación (CONAPRED), la Comisión de Derechos Humanos de la Ciudad de México (CDHCM) y el Instituto Electoral de la Ciudad de México (IECM), quienes participarán de forma activa junto con el TEPJF en este programa.

IV. Programa cultural

Este año, el Programa Cultural adquiere una relevancia aún mayor, erigiéndose como el eje temático que articula la Feria. En esta edición, la FIL honrará a tres escritoras fundamentales en la historia de la literatura mexicana y cuyo legado resuena con fuerza en la reflexión sobre el papel de la mujer en la sociedad y, por extensión, en la esfera pública: **Sor Juana Inés de la Cruz, Rosario Castellanos y Elena Garro**. Dos charlas y un conversatorio con especialistas en su obra explorarán la profunda influencia de su pensamiento y su arte, tanto en México como en el mundo, ofreciendo nuevas lecturas sobre su vigencia en el contexto actual. Además, la destacada escritora **Verónica Murguía** pronunciará la conferencia magistral.

V. Stands para editoriales e instituciones

Los stands de editoriales e instituciones constituirán, como en cada emisión, el corazón de la FIL. Ubicados en la explanada principal de la Sala Superior, este espacio central congregará a aproximadamente 25 editoriales e instituciones públicas participantes, sumándose a la presencia del propio TEPJF. En este punto de encuentro, todos los participantes ofrecerán descuentos preferenciales en el precio de venta de sus títulos y productos, buscando primordialmente promover la lectura y difundir tanto las obras editadas por el TEPJF como el valioso catálogo de las editoriales que enriquecen esta edición.

CALENDARIO

FIL TE 2025 Mujeres, literatura y elecciones

	Miércoles 22 de octubre	Jueves 23 de octubre	Viernes 24 de octubre
09:00			
09:15			
09:30			
09:45			
10:00	Laboratorio de escucha Sala Regional Guadalajara	Inauguración	Proyección de cine documental DOCSMX
10:15		Corte de listón	
10:30		Presentación Magistrada Presidenta Mónica Aralí Soto Fregoso Manual aplicación perspectiva de género	Tratado de invisibilidad Dirección: Luciana Kaplan México
10:45			
11:00	Laboratorio de escucha Sala Regional Monterrey	Presentación Magistrado Felipe A. Fuentes Barrera De boletas y Sociedades. Sistemas electorales comparados y sus complejidades	Proyección de cine documental DOCSMX
11:15			
11:30			
11:45			
12:00	Laboratorio de escucha Sala Regional Xalapa	Presentación Magistrada Claudia Valle Aguilasocho Constituciones maldecidas	Trazos del cielo Dirección: Ligia Cortés Aguila México
12:15			
12:30			
12:45			
13:00	Laboratorio de escucha Sala Regional Ciudad de México	Charla El pensamiento político de Elena Garro a través de su literatura Lucía Melgar	Presentación Magistrada Janine M. Otálora Malassis Casos Relevantes de la Defensoría Pública Electoral
13:15			
13:30			
13:45			
14:00	Laboratorio de escucha Sala Regional Toluca		Presentación Gloria Ramírez Violencia Digital
14:15			
14:30			
14:45			
15:00			
15:15			
15:30			
15:45			
16:00			
16:15		Charla Sor Juana y la poesía de ocasión Alma Irene Rivas	Presentación Miriam Ibarra y Victor Ayala Lenguaje Incluyente
16:30	Conversatorio Rosario Castellanos: me está doliendo el mundo UNAM + TEPJF		
16:45			
17:00		Conferencia magistral La íntima resistencia. Leer y escribir como estrategias de sobrevivencia espiritual Verónica Murguía	Presentación Alejandra Tello Tribunal Incómodo
17:15			
17:30			
17:45			
18:00		Presentación Magistrado Felipe de la Mata Pizaña Justicia electoral paritaria	Clausura
18:15			
18:30			
18:45			
19:00			

PROGRAMA ACADÉMICO

LABORATORIO DE ESCUCHA

Miércoles 22 de octubre, de 10:00 a 10:45 horas

Salón de plenos, Sala Regional Guadalajara (100 personas)

Juicio en línea e inteligencia artificial

Participan:

- **Rebeca Barrera Amador**
Magistrada Presidenta de la Sala Regional Guadalajara
- **Irina Graciela Cervantes Bravo**
Magistrada de la Sala Regional Guadalajara
- **Sergio Arturo Guerrero Olvera**
Magistrado de la Sala Regional Guadalajara
- **Karla Fabiola Vega Ruiz**
Directora de la División de Estudios Jurídicos del CUCSH de la Universidad de Guadalajara

LABORATORIO DE ESCUCHA

Miércoles 22 de octubre, de 11:00 a 11:45 horas

Salón de plenos, Sala Regional Monterrey (100 personas)

Juventudes

Participan:

- **María Dolores López Loza**
Magistrada Presidenta de la Sala Regional Monterrey
- **María Guadalupe Vázquez Orozco**
Magistrada de la Sala Regional Monterrey
- **Sergio Díaz Rendón**
Magistrado de la Sala Regional Monterrey
- **Miriam Guadalupe Hinojosa Dieck**
Presidenta del Instituto de las Mujeres de Nuevo León

LABORATORIO DE ESCUCHA

Miércoles 22 de octubre, de 12:00 a 12:45 horas

Salón de plenos, Sala Regional Xalapa (64 personas)

Pueblos y comunidades indígenas

Participan:

- **Roselia Bustillo Marín**
Magistrada Presidenta de la Sala Regional Xalapa
- **Eva Barrientos Zepeda**
Magistrada la Sala Regional Xalapa
- **José Antonio Troncoso Ávila**
Magistrado de la Sala Regional Xalapa
- **Daniel Bello López**
Director General de la Universidad Veracruzana Intercultural
- **Diego Alonso Ros Velarde**
Director de la Revista Universita Ciencia de la Universidad de Xalapa

LABORATORIO DE ESCUCHA

Miércoles 22 de octubre, de 13:00 a 13:45 horas

Salón de plenos, Sala Regional Ciudad de México (85 personas)

Democracia participativa

Participan:

- **María Cecilia Guevara y Herrera**
Magistrada presidenta de la Sala Regional Ciudad de México
- **Ixel Mendoza Aragón**
Magistrada de la Sala Regional Ciudad de México
- **José Luis Ceballos Daza**
Magistrado de la Sala Regional Ciudad de México
- **Maira Melisa Guerra Pulido**
Consejera Electoral del IECM
- **Marisol Castañeda Pérez**
Magistrada de Circuito
- **Arturo Ramos Sobarzo**
Director del Centro de Investigación e Informática Jurídica, ELD

LABORATORIO DE ESCUCHA

Miércoles 22 de octubre, de 14:00 a 14:45 horas

Salón de usos múltiples, Sala Regional Toluca (100 personas)

Democracia paritaria

Participan:

- **Nereida Berenice Ávalos Vázquez**
Magistrada Presidenta de la Sala Regional Toluca
- **Marcela Elena Fernández Domínguez**
Magistrada de la Sala Regional Toluca
- **Omar Hernández Esquivel**
Magistrado de la Sala Regional Toluca
- **María Macarita Elizondo Gasperín**
Ex Consejera General del INE y Ex Magistrada de la Sala Regional Toluca
- **María del Refugio Elizabeth Rodríguez Colín**
Integrante del Órgano de Administración Judicial del Estado de México

CONVERSATORIO

Miércoles 22 de octubre, de 16:30 a 17:15 horas

Biblioteca Central, UNAM

Rosario Castellanos: Me está doliendo el mundo

Participan:

- **Julia Santibáñez**
Titular de la Dirección de Literatura de la UNAM
- **Sara Uribe**
Directora de la Cátedra Rosario Castellanos de la UNAM
- **Mary Frances Rodríguez Van Gort**
Directora de la Facultad de Filosofía y Letras de la UNAM

Modera:

- **Leticia Bonifaz Alfonso**
Catedrática en la Facultad de Derecho de la UNAM

INAUGURACIÓN

Jueves 23 de octubre, de 10:00 a 10:45 horas

Auditorio José Luis de la Peza, Sala Superior (150 personas)

Participan:

- **Mónica Aralí Soto Fregoso**
Magistrada Presidenta del TEPJF
- **Gilberto de G. Bátiz García**
Magistrado de la Sala Superior del TEPJF
- **Felipe de la Mata Pizaña**
Magistrado de la Sala Superior del TEPJF
- **Felipe Alfredo Fuentes Barrera**
Magistrado de la Sala Superior del TEPJF
- **Claudia Valle Aguilasocho**
Magistrada de la Sala Superior del TEPJF

CORTE DE LISTÓN Y RECORRIDO INAUGURAL

Jueves 23 de octubre, de 10:45 a 11:00 horas

Explanada principal, Sala Superior

Participan:

- **Mónica Aralí Soto Fregoso**
Magistrada presidenta del TEPJF
- **Gilberto de G. Bátiz García**
Magistrado de la Sala Superior del TEPJF
- **Felipe de la Mata Pizaña**
Magistrado de la Sala Superior del TEPJF
- **Felipe Alfredo Fuentes Barrera**
Magistrado de la Sala Superior del TEPJF
- **Claudia Valle Aguilasocho**
Magistrada de la Sala Superior del TEPJF

PRESENTACIÓN DE LIBRO

Jueves 23 de octubre, de 11:00 a 11:45 horas

Auditorio José Luis de la Peza, Sala Superior (150 personas)

Manual para la aplicación de la Perspectiva de Género en materia de derechos político – electorales de las mujeres en México
TEPJF, 2025.



Participan:

- **Mónica Aralí Soto Fregoso**
Magistrada Presidenta del TEPJF
- **Vianey Galindo Cano**
Autora
- **Alejandra Montoya Mexia**
Directora General de Igualdad de Derechos y Paridad de Género

Modera:

- **Irina Graciela Cervantes Bravo**
Magistrada de Sala Regional Guadalajara

PRESENTACIÓN DE LIBRO

Jueves 23 de octubre, de 12:00 a 12:45 horas

Auditorio José Luis de la Peza, Sala Superior (150 personas)

De boletas y sociedades. Sistemas electorales comparados y sus complejidades
TEPJF, 2025.



Participan:

- **Felipe Alfredo Fuentes Barrera**
Magistrado de la Sala Superior del TEPJF
- **Rainer Matos Franco**
Coordinador de la obra, Profesor en la Universidad Anáhuac
- **Christina Forsbach**
Coautora

Modera:

- **Eva Barrientos Zepeda**
Magistrada de la Sala Regional Xalapa

PRESENTACIÓN DE LIBRO

Jueves 23 de octubre, de 13:00 a 13:45 horas

Auditorio José Luis de la Peza, Sala Superior (150 personas)

Constituciones maldecidas. Ordenamientos no liberales y otros proyectos sin suerte en los siglos XIX y XX

TEPJF, 2025.

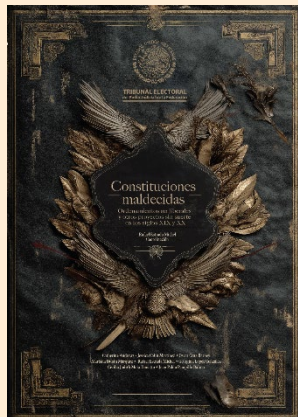

Participan:

- **Claudia Valle Aguilasocho**
Magistrada de la Sala Superior del TEPJF
- **Rafael Estrada Michel**
Director de Derecho en la Universidad Pontificia de México
- **Oscar Cruz Barney**
Investigador Jurídico en el Instituto de Investigaciones Jurídicas de la UNAM.

Modera:

- **Omar Hernández Esquivel**
Magistrado de la Sala Regional Toluca

CHARLA

Jueves 23 de octubre, de 14:00 a 14:45 horas

Auditorio José Luis de la Peza, Sala Superior (150 personas)

El pensamiento político de Elena Garro a través de su literatura

Participa:

- **Lucía Melgar Palacios**
Crítica cultural y profesora de literatura y estudios feministas

Modera:

- **María Guadalupe Vázquez Orozco**
Magistrada de Sala Regional Monterrey

CHARLA

Jueves 23 de octubre, de 16:00 a 16:45 horas

Auditorio José Luis de la Peza, Sala Superior (150 personas)

Sor Juana y la poesía de ocasión

Participa:

- **Alma Irene Rivas Mejía**
Investigadora del Colegio de Letras Hispánicas de la UNAM

Modera:

- **Ixel Mendoza Aragón**
Magistrada de la Sala Regional CDMX

CONFERENCIA MAGISTRAL

Jueves 23 de octubre, de 17:00 a 17:45 horas

Auditorio José Luis de la Peza, Sala Superior (150 personas)

La íntima resistencia. Leer y escribir como estrategias de sobrevivencia espiritual

Participa:

- **Verónica Murguía**
Escritora, traductora y profesora de Literatura

Modera:

- **Marcela Elena Fernández Domínguez**
Magistrada de la Sala Regional Toluca

PRESENTACIÓN DE LIBRO

Jueves 23 de octubre, de 18:00 a 18:45 horas

Auditorio José Luis de la Peza, Sala Superior (150 personas)

Justicia electoral paritaria

Ubijus - TEPJF, 2024.

Participan:

- **Felipe de la Mata Pizaña**
Coordinador, Magistrado de la Sala Superior del TEPJF
- **Roselia Bustillo Marín**
Coordinadora, Magistrada Presidenta de la Sala Regional Xalapa
- **María Cecilia Guevara y Herrera**
Autora, Magistrada Presidenta de la Sala Regional CDMX

Modera:

- **José Luis Ceballos Daza**
Magistrado de Sala Regional CDMX



PROYECCIÓN DE CINE DOCUMENTAL

Viernes 24 de octubre, de 10:00 a 11:45 horas

Auditorio José Luis de la Peza, Sala Superior (150 personas)



DOCSMX

Tratado de invisibilidad

Dirección: Luciana Kaplan - México

PROYECCIÓN DE CINE DOCUMENTAL

Viernes 24 de octubre, de 12:00 a 13:45 horas

Auditorio José Luis de la Peza, Sala Superior (150 personas)



DOCSMX

Trazos del cielo

Dirección: Ligia Cortés Aguila - México

PRESENTACIÓN DE LIBRO

Viernes 24 de octubre, de 14:00 a 14:45 horas

Auditorio José Luis de la Peza, Sala Superior (150 personas)



Casos relevantes de la Defensoría Pública Electoral
TEPJF, 2025.

Participan:

- **Janine M. Otálora Malassis**
Autora, Magistrada de la Sala Superior del TEPJF
- **Marina Martha López Santiago**
Autora, ex Titular de la Defensoría Pública Electoral
- **Claudia Zavala Pérez**
Consejera Electoral del INE

PRESENTACIÓN DE LIBRO

Viernes 24 de octubre, de 15:00 a 15:45 horas

Auditorio José Luis de la Peza, Sala Superior (150 personas)



Violencia digital en razón de género. Sentencias frente a su impacto político
TEPJF, 2025.

Participan:

- **Gloria Ramírez Hernández**
Autora, Coordinadora de la Cátedra UNESCO de Derechos Humanos
- **Paz López Barajas**
Socia fundadora de LIDES, SC y asesora de ONU Mujeres
- **Felipa Sánchez Pérez**
Académica en la Universidad Juárez Autónoma de Tabasco

Modera:

- **Rebeca Barrera Amador**
Magistrada presidenta de la Sala Regional Guadalajara

PRESENTACIÓN DE LIBRO

Viernes 24 de octubre, de 16:00 a 16:45 horas

Auditorio José Luis de la Peza, Sala Superior (150 personas)

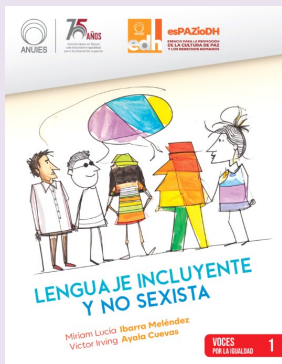

Lenguaje incluyente y no sexista
ANUIES, 2025.

Participan:

- **Judith Claudia Rodríguez Zúñiga**
Coordinadora de la obra
- **Víctor Irving Ayala Cuevas**
Coautor
- **Miriam Lucía Ibarra Meléndez**
Coautora

Modera:

- **María del Carmen Carreón Castro**
Titular de la Defensoría Pública Electoral Especializada

PRESENTACIÓN DE LIBRO

Viernes 24 de octubre, de 17:00 a 17:45 horas

Auditorio José Luis de la Peza, Sala Superior (150 personas)

Tribunal incómodo: las reacciones (backlash) a las sentencias de un tribunal constitucional electoral

TEPJF, 2025.



Participan:

- **Martha Alejandra Tello Mendoza**
Coordinadora, Jefa de Unidad en la Escuela Judicial Electoral.
- **Santiago Chablé Velázquez**
Coautor, Oficial judicial en materia administrativa
- **Lorena Vázquez Correa**
Investigadora del ITESO

Modera:

- **Jesús Cadena Alcalá**
Magistrado del Tribunal de Disciplina del Estado de México

CLAUSURA

Viernes 24 de octubre, de 17:45 a 18:15 horas

Auditorio José Luis de la Peza, Sala Superior (150 personas)

Participan:

- **Magistraturas de Sala Superior y Salas Regionales del TEPJF**
- **Luis Armando González Placencia**
Secretario Ejecutivo de la ANUIES

Modera:

- **Nereida Berenice Ávalos Vázquez**
Magistrada presidenta de la Sala Regional Toluca

PROGRAMA INFANTIL

VILLA ELECTORAL

Miércoles 22 de octubre, de 09:00 a 14:00 horas

Modalidad Presencial y Virtual

Distintas áreas, Sala Superior (30-50 niños)

Participan:

- Secretaría de Educación, Ciencia, Tecnología e Innovación de la CDMX
- Instituto Nacional Electoral (INE)
- Sistema Nacional de Protección Integral de Niñas, Niños y Adolescentes (SIPINNA)
- Consejo Nacional para Prevenir la Discriminación (CONAPRED)
- Comisión de Derechos Humanos de la Ciudad de México (CDHCM)
- Instituto Electoral de la Ciudad de México (IECM)
- Instituto Nacional de Lenguas Indígenas (INALI)
- Secretaría de Educación Pública (SEP)
- Canal Once. Once Niñas y Niños

VILLA ELECTORAL

Jueves 23 de octubre, de 09:00 a 14:00 horas

Modalidad Presencial y Virtual

Distintas áreas, Sala Superior (30-50 niños)

Participan:

- Secretaría de Educación, Ciencia, Tecnología e Innovación de la CDMX
- Instituto Nacional Electoral (INE)
- Sistema Nacional de Protección Integral de Niñas, Niños y Adolescentes (SIPINNA)
- Consejo Nacional para Prevenir la Discriminación (CONAPRED)
- Comisión de Derechos Humanos de la Ciudad de México (CDHCM)
- Instituto Electoral de la Ciudad de México (IECM)
- Instituto Nacional de Lenguas Indígenas (INALI)
- Secretaría de Educación Pública (SEP)
- Canal Once. Once Niñas y Niños

VILLA ELECTORAL

Viernes 24 de octubre, de 09:00 a 14:00 horas

Modalidad Presencial y Virtual

Distintas áreas, Sala Superior (30-50 niños)

Participan:

- **Secretaría de Educación, Ciencia, Tecnología e Innovación de la CDMX**
- **Instituto Nacional Electoral (INE)**
- **Sistema Nacional de Protección Integral de Niñas, Niños y Adolescentes (SIPINNA)**
- **Consejo Nacional para Prevenir la Discriminación (CONAPRED)**
- **Comisión de Derechos Humanos de la Ciudad de México (CDHCM)**
- **Instituto Electoral de la Ciudad de México (IECM)**
- **Instituto Nacional de Lenguas Indígenas (INALI)**
- **Secretaría de Educación Pública (SEP)**
- **Canal Once. Once Niñas y Niños**

TRIBUNAL ELECTORAL
del Poder Judicial de la Federación

Editorial
TEPJF



también
hacemos
LIBROS

Únete a la conversación

#FILTEPJF

www.te.gob.mx



@TEPJF_informa

@EditorialTEPJF



TEPJF

Editorial del TEPJF