

SALA REGIONAL ESPECIALIZADA
ESTADÍSTICA JUDICIAL

ESTADÍSTICA ELECTORAL		
Portal de estadística electoral 2014-2024		
Medio	Ingresados	Resueltos
PSC	1,646	1,646
PSD	1,009	1,009
PSL	272	272
AG	1,294	1,294
IMP	2	2
JE	590	590
CA	1,149	1,149
JDC	1	1
Total	5,962	5,962

SALA REGIONAL ESPECIALIZADA
ESTADÍSTICA JUDICIAL
ASUNTOS RECIBIDOS POR MES Y TIPO DE MEDIO
DEL 1 DE ENERO AL 17 DE MAYO DE 2024

No.	MEDIO	MESES												TOTAL 2024	%
		ENE	FEB	MAR	ABR	MAY	JUN	JUL	AGO	SEP.	OCT	NOV	DEC		
1	PSC	21	23	28	36	38	-	-	-	-	-	-	-	146	35.87
2	PSD	1	-	-	2	11	-	-	-	-	-	-	-	14	3.44
3	PSL	3	-	1	3	5	-	-	-	-	-	-	-	12	2.95
4	AG	26	26	26	38	25	-	-	-	-	-	-	-	141	34.64
5	JE	15	20	16	25	18	-	-	-	-	-	-	-	94	23.10
	TOTAL	66	69	71	104	97	-	-	-	-	-	-	-	407	100.00
		16.22	16.95	17.44	25.55	23.83	0.00	0.00	0.00	0.00	0.00	0.00	0.00	100.00	

ASUNTOS RESUELTOS POR MES Y TIPO DE MEDIO
DEL 1 DE ENERO AL 17 DE MAYO DE 2024

No.	MEDIO	MESES												TOTAL 2024	%	EN SUST.
		ENE	FEB	MAR	ABR	MAY	JUN	JUL	AUG	SEP	OCT	NOV	DEC			
1	PSC	18	26	28	36	38	-	-	-	-	-	-	-	146	35.61	0
2	PSD	-	1	-	2	11	-	-	-	-	-	-	-	14	3.41	0
3	PSL	3	-	1	3	5	-	-	-	-	-	-	-	12	2.93	0
4	AG	27	28	26	36	27	-	-	-	-	-	-	-	144	35.12	0
5	JE	13	22	16	25	18	-	-	-	-	-	-	-	94	22.93	0
	TOTAL	61	77	71	102	99	-	-	-	-	-	-	-	410	100.00	0
		14.88	18.78	17.32	24.88	24.15	0.00	0.00	0.00	0.00	0.00	0.00	0.00	100.00		

SALA REGIONAL ESPECIALIZADA
ESTADÍSTICA JUDICIAL

2024
ASUNTOS RECIBIDOS POR MES

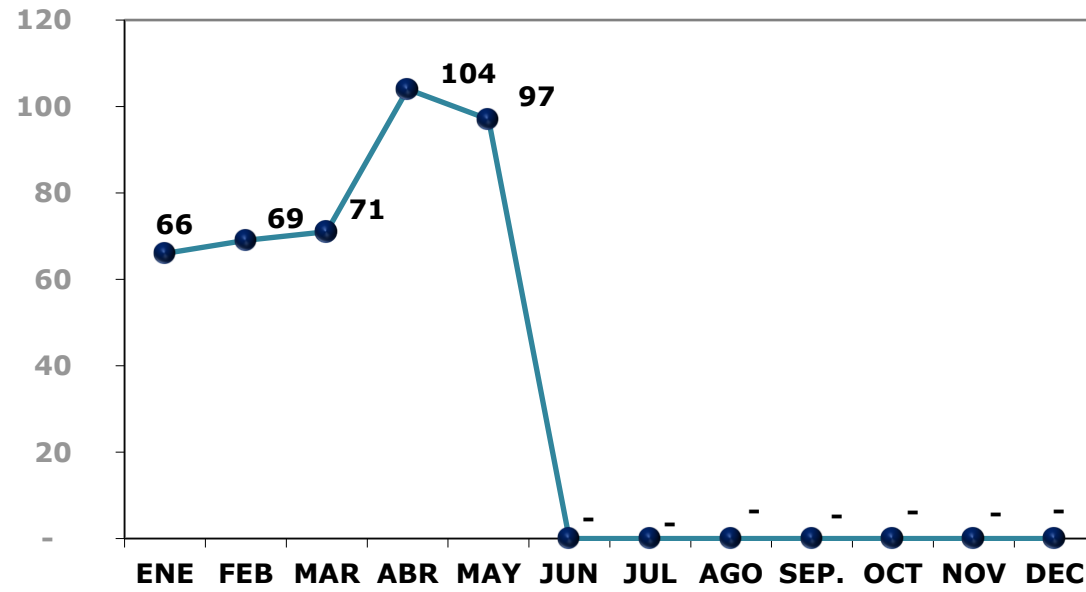

2024
ASUNTOS RESUELTOS POR MES

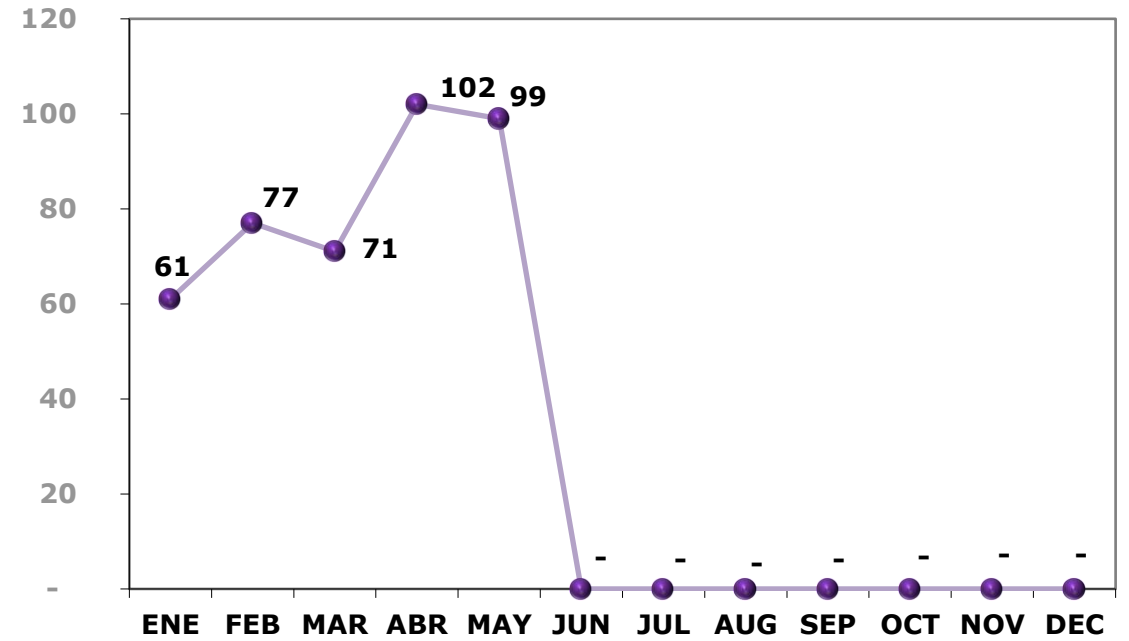

SALA REGIONAL ESPECIALIZADA
ESTADÍSTICA JUDICIAL

ASUNTOS RECIBIDOS POR MES Y TIPO DE MEDIO
DEL 1 DE ENERO AL 31 DE DICIEMBRE DE 2023

No.	MEDIO	MESES												TOTAL 2023	%
		ENE	FEB	MAR	ABR	MAY	JUN	JUL	AGO	SEP.	OCT	NOV	DEC		
1	PSC	5	6	14	11	20	24	4	10	7	15	16	13	145	36.34
2	PSD	1	1	-	2	-	1	-	-	1	-	-	2	8	2.01
3	PSL	1	2	2	2	-	1	-	-	-	-	-	1	9	2.26
4	AG	14	13	19	6	18	10	12	7	14	24	10	17	164	41.10
5	JE	6	4	4	7	4	3	9	3	1	9	13	10	73	18.30
	TOTAL	27	26	39	28	42	39	25	20	23	48	39	43	399	100.00
		6.77	6.52	9.77	7.02	10.53	9.77	6.27	5.01	5.76	12.03	9.77	10.78	100.00	

ASUNTOS RESUELTOS POR MES Y TIPO DE MEDIO
DEL 1 DE ENERO AL 12 DE DICIEMBRE DE 2023

No.	MEDIO	MESES												TOTAL 2023	%	EN SUST.
		ENE	FEB	MAR	ABR	MAY	JUN	JUL	AUG	SEP	OCT	NOV	DEC			
1	PSC	5	6	14	11	20	24	4	10	7	15	16	13	145	36.34	0
2	PSD	1	2	-	2	-	1	-	-	1	-	-	2	9	2.26	0
3	PSL	1	2	2	2	-	1	-	-	-	-	-	1	9	2.26	0
4	AG	14	13	19	6	18	10	12	7	14	23	10	16	162	40.60	0
5	JE	6	4	5	7	4	3	9	3	1	9	13	10	74	18.55	0
	TOTAL	27	27	40	28	42	39	25	20	23	47	39	42	399	100.00	0
		6.77	6.77	10.03	7.02	10.53	9.77	6.27	5.01	5.76	11.78	9.77	10.53	100.00		

ASUNTOS EN INSTRUCCIÓN

0

CUADERNOS DE ANTECEDENTES 2022
CUADERNOS DE ANTECEDENTES 2014-2022

0
1,149

SALA REGIONAL ESPECIALIZADA ESTADÍSTICA JUDICIAL

2023 ASUNTOS RECIBIDOS POR MES

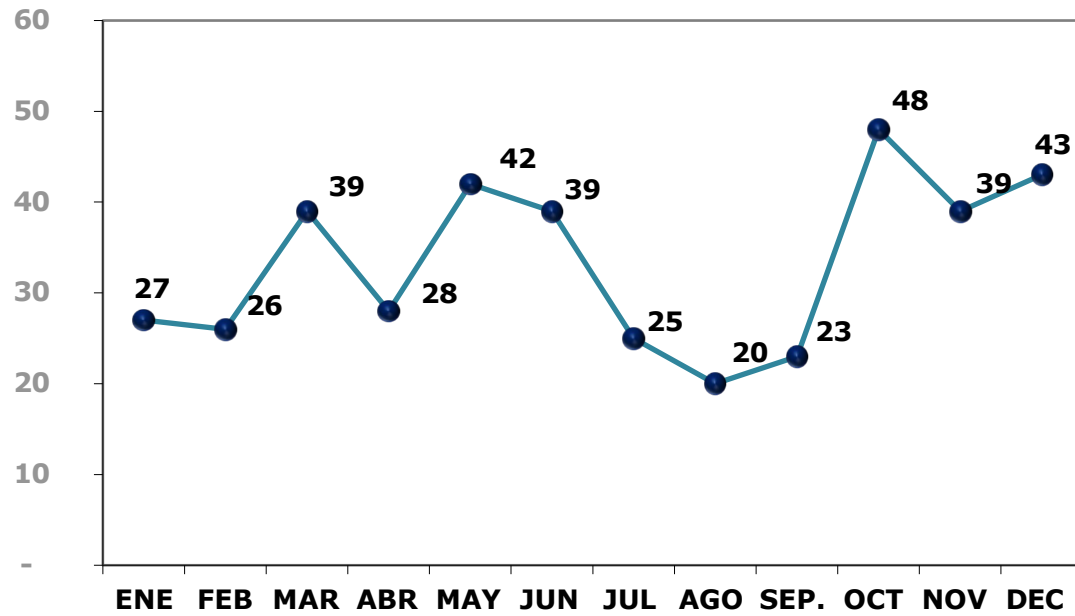

2023 ASUNTOS RESUELTOS POR MES

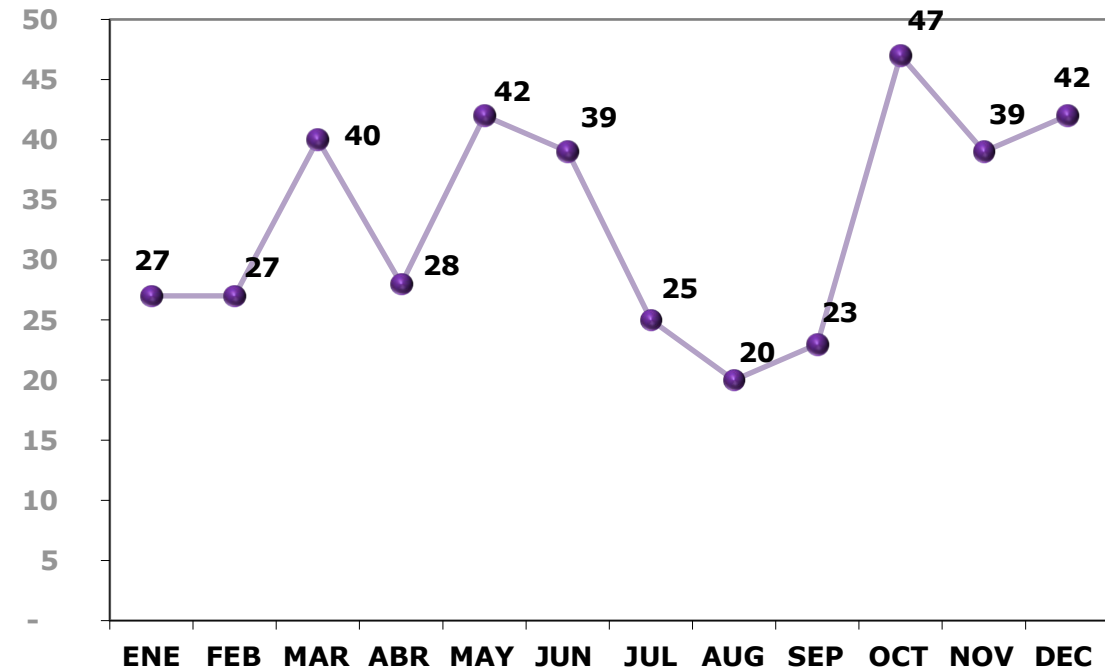

SALA REGIONAL ESPECIALIZADA
ESTADÍSTICA JUDICIAL
ASUNTOS RECIBIDOS POR MES Y TIPO DE MEDIO
DEL 1 DE ENERO AL 31 DE DICIEMBRE DE 2022

No.	MEDIO	MESES												TOTAL 2022	%
		ENE	FEB	MAR	ABR	MAY	JUN	JUL	AGO	SEP.	OCT	NOV	DEC		
1	PSC	2	14	24	15	38	29	20	17	13	8	9	13	202	40.16
2	PSD	-	2	1	4	5	6	1	2	1	1	-	-	23	4.57
3	PSL	-	-	-	6	15	6	5	4	-	2	1	3	42	8.35
4	AG	18	25	12	16	24	19	15	9	14	10	12	14	188	37.38
5	JE	2	2	14	15	2	2	1	2	1	4	-	2	47	9.34
6	JDC	-	-	-	-	-	-	-	-	-	-	1	-	1	0.20
	TOTAL	22	43	51	56	84	62	42	34	29	25	23	32	503	100.00
		4.37	8.55	10.14	11.13	16.70	12.33	8.35	6.76	5.77	4.97	4.57	6.36	100	

ASUNTOS RESUELTOS POR MES Y TIPO DE MEDIO
DEL 1 DE ENERO AL 31 DE DICIEMBRE DE 2022

No.	MEDIO	MESES												TOTAL 2022	%	EN SUST.
		ENE	FEB	MAR	ABR	MAY	JUN	JUL	AUG	SEP	OCT	NOV	DEC			
1	PSC	2	14	24	15	31	36	20	17	13	8	9	13	202	40.16	0
2	PSD	-	2	1	4	5	6	1	2	1	1	-	-	23	4.57	0
3	PSL	-	-	-	6	12	9	5	4	-	2	1	3	42	8.35	0
4	AG	18	25	11	17	24	19	15	9	14	10	12	14	188	37.38	0
5	JE	2	2	14	15	2	2	1	2	1	4	-	2	47	9.34	0
6	JDC	-	-	-	-	-	-	-	-	-	-	1	-	1	0.20	0
	TOTAL	22	43	50	57	74	72	42	34	29	25	23	32	493	100.00	0
		4.37	8.55	9.94	11.33	14.71	14.31	8.35	6.76	5.77	4.97	4.57	6.36	100.00		

ASUNTOS EN INSTRUCCIÓN

0

CUADERNOS DE ANTECEDENTES 2022
CUADERNOS DE ANTECEDENTES 2014-2022

3
1149

**SALA REGIONAL ESPECIALIZADA
ESTADÍSTICA JUDICIAL**

**2022
ASUNTOS RECIBIDOS POR MES**

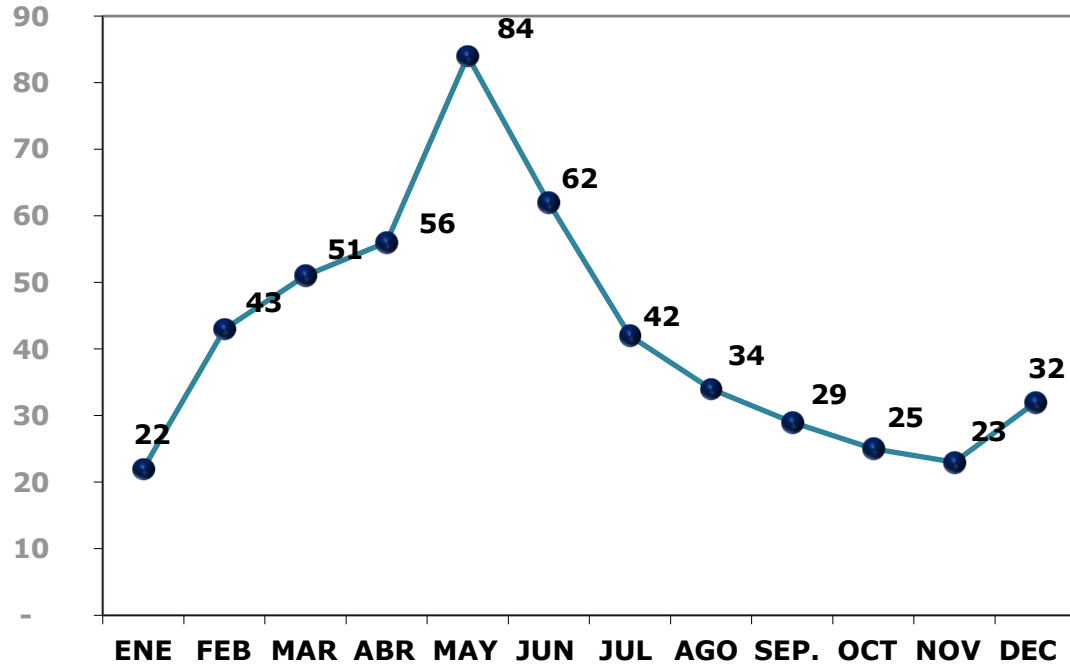

**2022
ASUNTOS RESUELTOS POR MES**

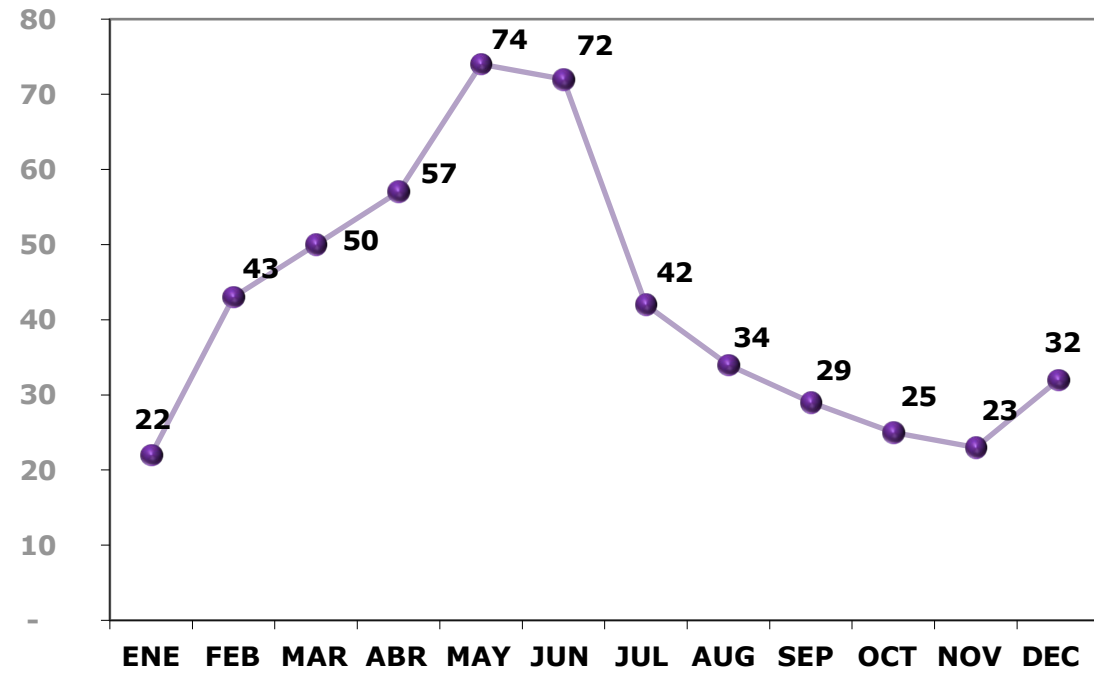

SALA REGIONAL ESPECIALIZADA
ESTADÍSTICA JUDICIAL

ASUNTOS RECIBIDOS POR MES Y TIPO DE MEDIO
DEL 1 DE ENERO AL 31 DE DICIEMBRE DE 2021

No.	MEDIO	MESES												TOTAL 2021	%
		ENE	FEB	MAR	ABR	MAY	JUN	JUL	AGO	SEP.	OCT	NOV	DEC		
1	PSC	3	13	17	23	24	34	24	14	24	7	5	14	202	28.33
2	PSD	-	-	4	6	17	29	20	16	21	10	3	6	132	18.51
3	PSL	2	5	-	1	3	1	1	1	1	1	1	1	18	2.52
4	AG	18	23	21	14	33	32	27	15	15	11	5	13	227	31.84
5	JE	2	3	5	17	28	40	19	7	10	2	-	1	134	18.74
6	IMP	-	-	-	-	-	-	-	-	-	-	-	-	-	-
	TOTAL	25	44	47	61	105	136	91	53	71	31	14	35	713	100.00
		3.51	6.17	6.59	8.56	14.73	19.07	12.76	7.43	9.96	4.35	1.96	4.91	100.00	

ASUNTOS RESUELTOS POR MES Y TIPO DE MEDIO
DEL 1 DE ENERO AL 21 DE DICIEMBRE DE 2021

No.	MEDIO	MESES												TOTAL 2021	%	EN SUST.
		ENE	FEB	MAR	ABR	MAY	JUN	JUL	AUG	SEP	OCT	NOV	DEC			
1	PSC	3	13	17	23	24	27	31	14	24	7	5	14	202	28.33	0
2	PSD	-	-	4	6	17	27	22	16	21	10	3	6	132	18.51	0
3	PSL	2	5	-	1	3	1	1	1	1	1	1	1	18	2.52	0
4	AG	18	23	21	14	33	32	27	15	15	11	4	14	227	31.84	0
5	JE	2	3	5	17	28	40	19	7	10	2	-	1	134	18.74	0
6	IMP	-	-	-	-	-	-	-	-	-	-	-	-	-	-	0
	TOTAL	25	44	47	61	105	127	100	53	71	31	13	35	713	100.00	0
		3.51	6.17	6.59	8.56	14.73	17.81	14.03	7.43	9.96	4.35	1.82	5.05	100.00		

ASUNTOS EN INSTRUCCIÓN

0

CUADERNOS DE ANTECEDENTES 2021
CUADERNOS DE ANTECEDENTES 2014-2021

8
1146

**SALA REGIONAL ESPECIALIZADA
ESTADÍSTICA JUDICIAL**

**2021
ASUNTOS RECIBIDOS POR MES**

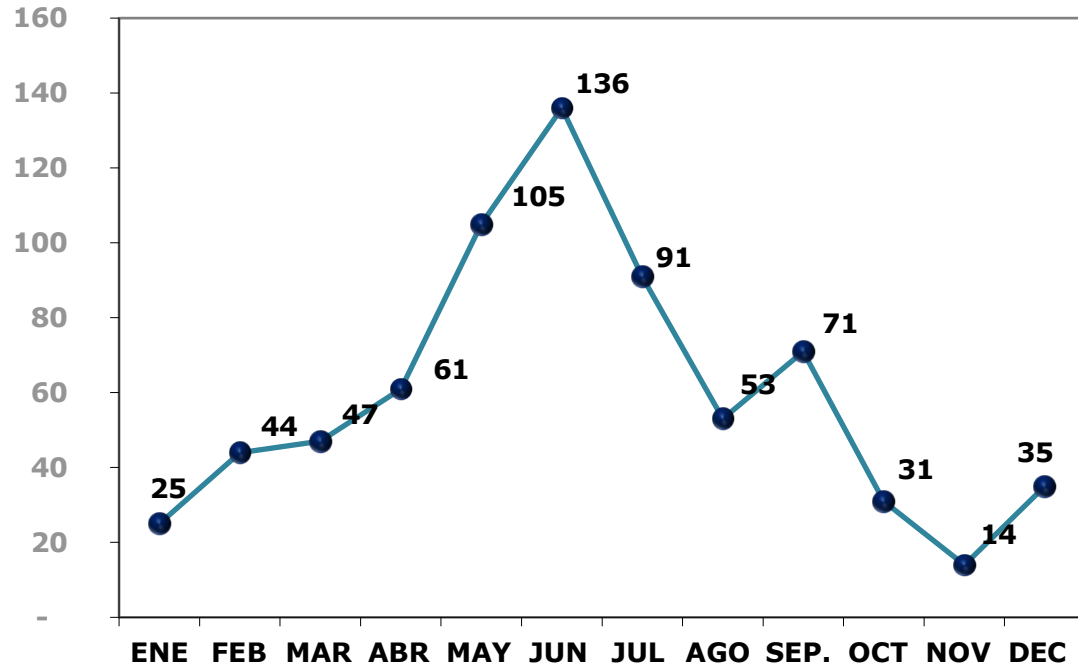

**2021
ASUNTOS RESUELTOS POR MES**

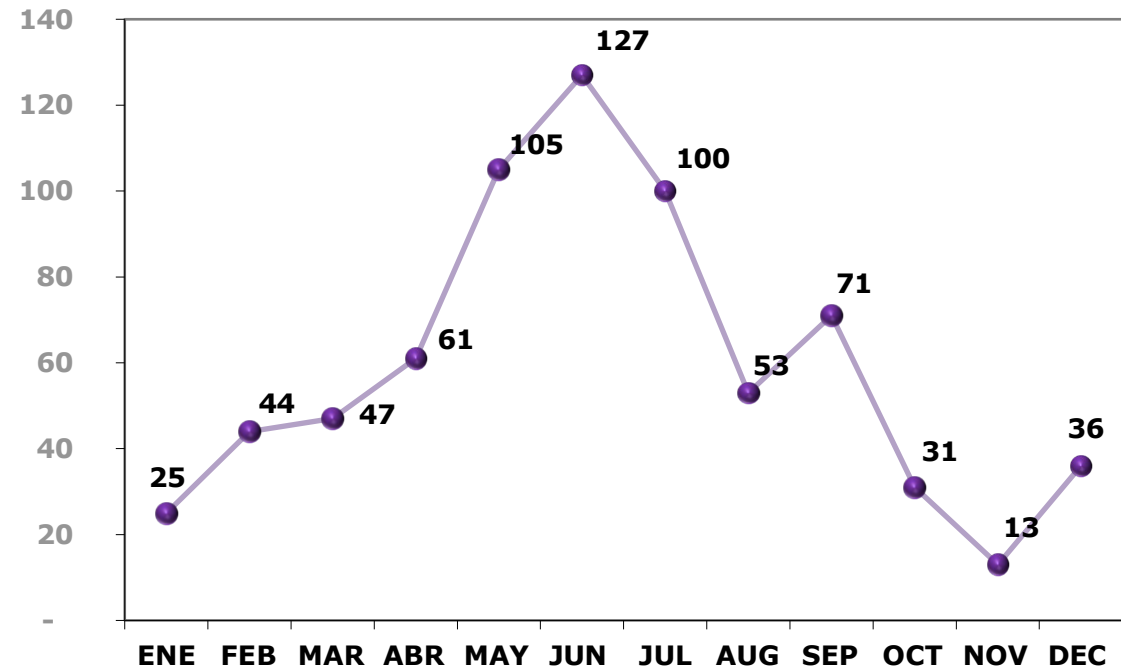

SALA REGIONAL ESPECIALIZADA
ESTADÍSTICA JUDICIAL
ASUNTOS RECIBIDOS POR MES Y TIPO DE MEDIO
DEL 1° DE ENERO AL 31 DE DICIEMBRE DE 2020

No.	MEDIO	MESES												TOTAL 2020	%
		ENE	FEB	MAR	ABR	MAY	JUN	JUL	AGO	SEP.	OCT	NOV	DEC		
1	PSC	-	-	-	-	-	-	2	3	1	5	9	13	33	19.53
2	PSD	-	-	-	-	-	-	-	-	-	1	-	1	2	1.18
3	PSL	-	-	-	-	-	-	-	-	-	-	-	-	-	-
4	AG	6	5	7	-	2	15	7	11	14	20	16	16	119	70.41
5	JE	-	1	-	1	-	1	-	6	2	3	1	-	15	8.88
6	IMP	-	-	-	-	-	-	-	-	-	-	-	-	-	-
	TOTAL	6	6	7	1	2	16	9	20	17	29	26	30	169	100.00
		3.55	3.55	4.14	0.59	1.18	9.47	5.33	11.83	10.06	17.16	15.38	17.75	100.00	

ASUNTOS RESUELTOS POR MES Y TIPO DE MEDIO
DEL 1° DE ENERO AL 31 DE DICIEMBRE DE 2020

No.	MEDIO	MESES												TOTAL 2020	%	EN SUST.
		ENE	FEB	MAR	ABR	MAY	JUN	JUL	AGO	SEP	OCT	NOV	DEC			
1	PSC	-	-	-	-	-	-	2	3	1	5	9	13	33	19.53	0
2	PSD	-	-	-	-	-	-	-	-	-	1	-	1	2	1.18	0
3	PSL	-	-	-	-	-	-	-	-	-	-	-	-	-	-	0
4	AG	6	5	7	-	2	15	7	11	14	20	16	16	119	70.41	0
5	JE	-	1	-	1	-	1	-	6	2	3	1	-	15	8.88	0
6	IMP	-	-	-	-	-	-	-	-	-	-	-	-	-	-	0
	TOTAL	6	6	7	1	2	16	9	20	17	29	26	30	169	100.00	0
		3.55	3.55	4.14	0.59	1.18	9.47	5.33	11.83	10.06	17.16	15.38	17.75	100.00		-

ASUNTOS EN INSTRUCCIÓN

0

CUADERNOS DE ANTECEDENTES 2020
CUADERNOS DE ANTECEDENTES 2014-2020

71
1138

SALA REGIONAL ESPECIALIZADA ESTADÍSTICA JUDICIAL

2020 ASUNTOS RECIBIDOS POR MES

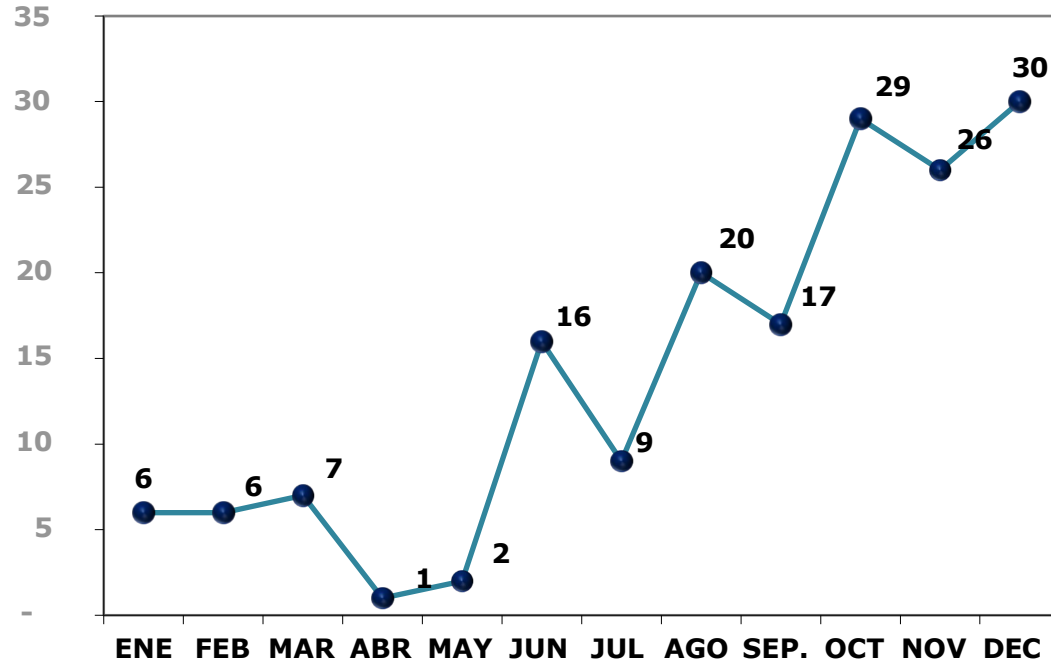

2020 ASUNTOS RESUELTOS POR MES

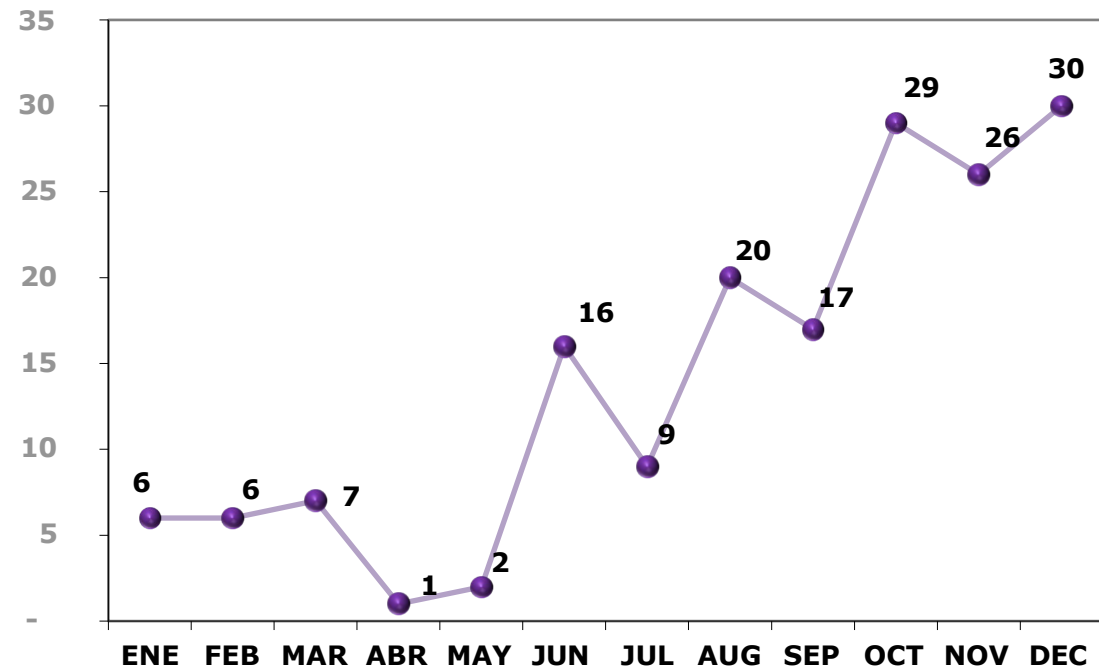

SALA REGIONAL ESPECIALIZADA
ESTADÍSTICA JUDICIAL

ASUNTOS RECIBIDOS POR MES Y TIPO DE MEDIO
DEL 1° DE ENERO AL 31 DE DICIEMBRE DE 2019

No.	MEDIO	MESES												TOTAL 2019	%
		ENE	FEB	MAR	ABR	MAY	JUN	JUL	AGO	SEP.	OCT	NOV	DEC		
1	PSC	4	1	8	15	18	10	6	-	3	1	4	2	72	23.84
2	PSD	-	-	1	7	11	12	31	-	1	-	-	-	63	20.86
3	PSL	-	-	-	4	18	4	15	-	1	-	-	-	42	13.91
4	AG	9	8	8	13	11	10	14	3	2	8	3	1	90	29.80
5	JE	-	4	3	9	10	4	4	-	-	1	-	-	35	11.59
6	IMP	-	-	-	-	-	-	-	-	-	-	-	-	-	-
	TOTAL	13	13	20	48	68	40	70	3	7	10	7	3	302	100.00
		4.30	4.30	6.62	15.89	22.52	13.25	23.18	0.99	2.32	3.31	2.31	0.99	100.00	

ASUNTOS RESUELTOS POR MES Y TIPO DE MEDIO
DEL 1° DE ENERO AL 31 DE DICIEMBRE DE 2019

No.	MEDIO	MESES												TOTAL 2019	%	EN SUST.
		ENE	FEB	MAR	ABR	MAY	JUN	JUL	AUG	SEP	OCT	NOV	DEC			
1	PSC	4	1	8	15	18	10	6	-	3	1	4	2	72	23.84	0
2	PSD	-	-	1	7	11	12	31	-	1	-	-	-	63	20.86	0
3	PSL	-	-	-	4	18	4	15	-	1	-	-	-	42	13.91	0
4	AG	9	8	8	13	11	10	14	3	2	8	3	1	90	29.80	0
5	JE	-	4	3	9	10	4	4	-	-	1	-	-	35	11.59	0
6	IMP	-	-	-	-	-	-	-	-	-	-	-	-	-	-	0
	TOTAL	13	13	20	48	68	40	70	3	7	10	7	3	302	100.00	0
		4.30	4.30	6.62	15.89	22.52	13.25	23.18	0.99	2.32	3.31	2.31	0.99	100.00		

ASUNTOS EN INSTRUCCIÓN

0

CUADERNOS DE ANTECEDENTES 2019
CUADERNOS DE ANTECEDENTES 2014-2019

97
1067

SALA REGIONAL ESPECIALIZADA
ESTADÍSTICA JUDICIAL

2019
ASUNTOS RECIBIDOS POR MES

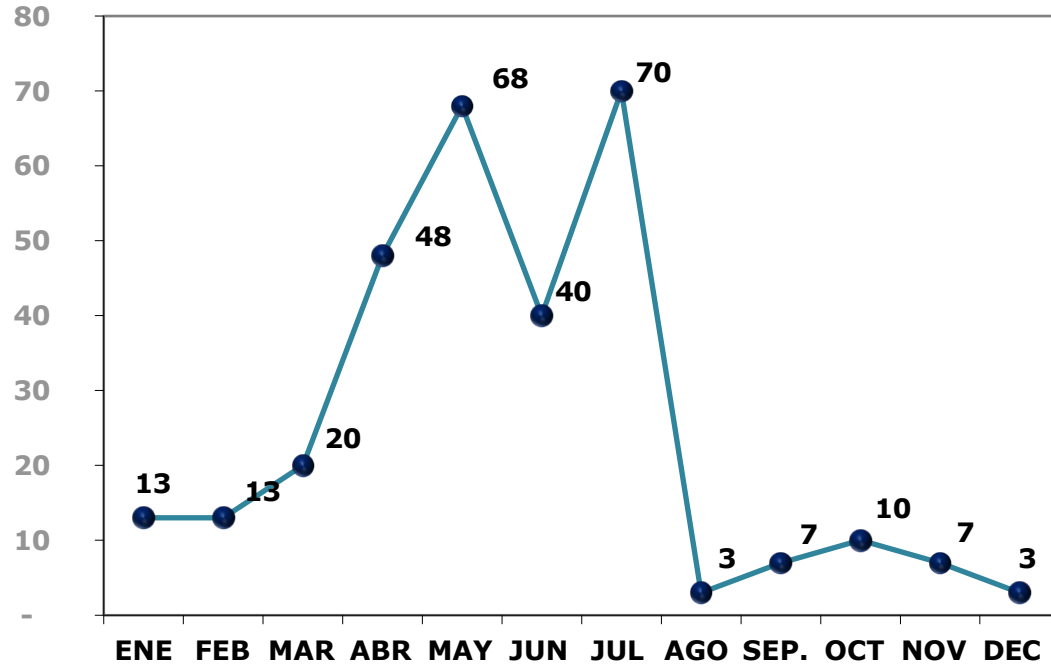

2019
ASUNTOS RESUELTOS POR MES

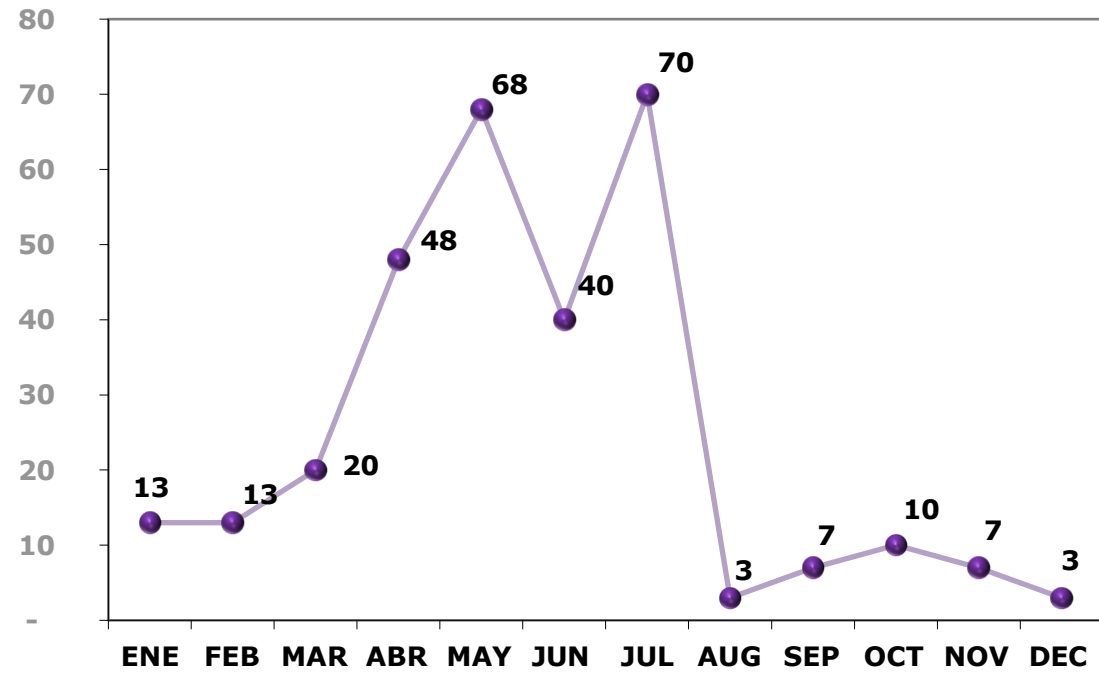

SALA REGIONAL ESPECIALIZADA
ESTADÍSTICA JUDICIAL

ASUNTOS RECIBIDOS POR MES Y TIPO DE MEDIO
DEL 1° DE ENERO AL 31 DE DICIEMBRE DE 2018

No.	MEDIO	MESES												TOTAL 2018	%
		ENE	FEB	MAR	ABR	MAY	JUN	JUL	AGO	SEP.	OCT	NOV	DEC		
1	PSC	21	22	11	27	46	69	50	22	4	1	2	2	276	31.29
2	PSD	1	1	2	7	46	63	43	38	13	1	2	1	218	24.69
3	PSL	4	1	-	11	19	17	13	13	1	-	3	1	83	9.40
4	AG	12	13	17	16	32	36	40	8	4	9	2	4	194	21.97
5	JE	4	8	7	16	22	33	9	10	2	1	-	-	112	12.68
6	IMP	-	-	-	-	-	-	-	-	-	-	-	-	-	-
	TOTAL	42	45	37	77	165	218	155	91	24	12	9	8	883	100.00
		4.92	5.28	4.34	9.03	19.34	25.56	18.17	10.67	2.72	1.36	1.02	0.91	100.00	

ASUNTOS RESUELTOS POR MES Y TIPO DE MEDIO
DEL 1° DE ENERO AL 31 DE DICIEMBRE DE 2018

No.	MEDIO	MESES												TOTAL 2018	%	EN SUST.
		ENE	FEB	MAR	ABR	MAY	JUN	JUL	AUG	SEP	OCT	NOV	DEC			
1	PSC	21	22	11	27	46	69	50	22	4	1	2	2	276	-	0
2	PSD	1	1	2	7	46	63	43	38	13	1	2	1	218	-	0
3	PSL	4	1	-	11	19	17	13	13	1	-	3	1	83	-	0
4	AG	12	13	17	16	32	36	40	8	4	9	2	4	194	-	0
5	JE	4	8	7	16	22	33	9	10	2	1	-	-	112	-	0
6	IMP	-	-	-	-	-	-	-	-	-	-	-	-	-	-	0
	TOTAL	42	45	37	77	165	218	155	91	24	12	9	8	883	-	0
		4.92	5.28	4.34	9.03	19.34	25.56	18.17	10.67	2.72	1.36	1.02	0.91	100.00		

ASUNTOS EN INSTRUCCIÓN

0

CUADERNOS DE ANTECEDENTES 2018
CUADERNOS DE ANTECEDENTES 2014-2018

290

970

SALA REGIONAL ESPECIALIZADA
ESTADÍSTICA JUDICIAL

ASUNTOS RECIBIDOS POR MES Y TIPO DE MEDIO

2018
ASUNTOS RECIBIDOS POR MES

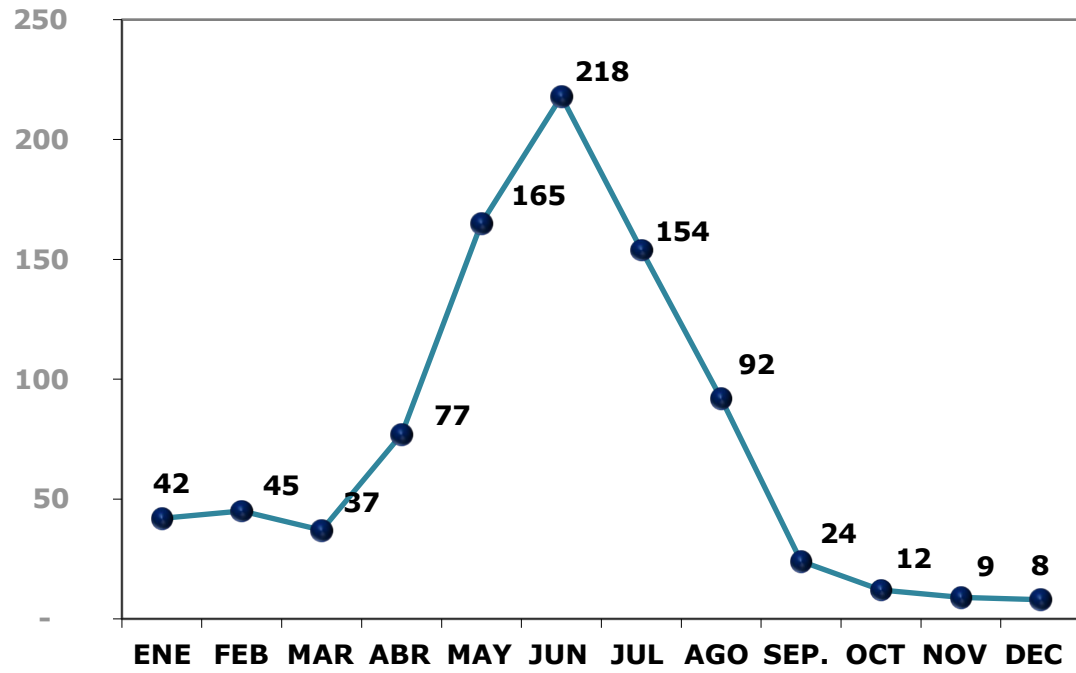

2018
ASUNTOS RESUELTOS POR MES

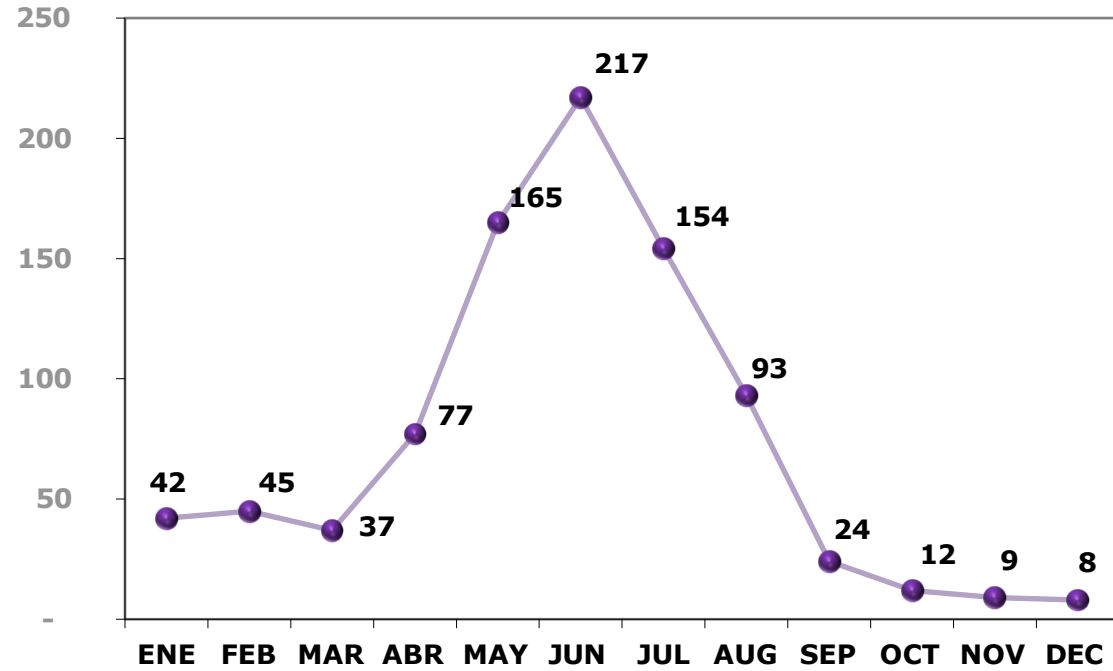

SALA REGIONAL ESPECIALIZADA
ESTADÍSTICA JUDICIAL

ASUNTOS RECIBIDOS POR MES Y TIPO DE MEDIO
DEL 1° DE ENERO AL 31 DE DICIEMBRE DE 2017

No.	MEDIO	MESES												TOTAL 2017	%
		ENE	FEB	MAR	ABR	MAY	JUN	JUL	AGO	SEP.	OCT	NOV	DEC		
1	PSC	1	16	18	22	22	33	3	3	7	13	6	7	151	59.22
2	PSD	-	-	-	-	-	-	-	-	-	-	1	-	1	0.39
3	PSL	1	-	-	-	-	1	-	-	-	-	-	-	2	0.78
4	AG	2	3	2	5	7	6	5	7	4	9	13	9	72	28.24
5	JE	-	2	6	4	1	3	2	-	-	6	4	1	29	11.37
6	IMP	-	-	-	-	-	-	-	-	-	-	-	-	-	-
	TOTAL	4	21	26	31	30	43	10	10	11	28	24	17	255	100.00
		1.57	8.24	10.20	12.16	11.76	16.86	3.92	3.92	4.31	10.98	9.41	6.67	100.00	

ASUNTOS RESUELTOS POR MES Y TIPO DE MEDIO
DEL 1° DE ENERO AL 31 DE DICIEMBRE DE 2017

No.	MEDIO	MESES												TOTAL 2017	%	EN SUST.
		ENE	FEB	MAR	ABR	MAY	JUN	JUL	AUG	SEP	OCT	NOV	DEC			
1	PSC	1	4	30	22	22	33	3	3	7	12	7	7	151	-	0
2	PSD	-	-	-	-	-	-	-	-	-	-	1	-	1	-	0
3	PSL	1	-	-	-	-	1	-	-	-	-	-	-	2	-	0
4	AG	2	3	2	5	7	6	5	7	4	9	13	9	72	-	0
5	JE	-	1	7	4	1	3	2	-	-	6	4	1	29	-	0
6	IMP	-	-	-	-	-	-	-	-	-	-	-	-	-	-	0
	TOTAL	4	8	39	31	30	43	10	10	11	27	25	17	255	-	0
		1.57	3.14	15.29	12.16	11.76	16.86	3.92	3.92	4.31	10.59	9.80	6.67	100.00		

ASUNTOS EN INSTRUCCIÓN

0

CUADERNOS DE ANTECEDENTES 2017
CUADERNOS DE ANTECEDENTES 2014-2017

88

680

SALA REGIONAL ESPECIALIZADA
ESTADÍSTICA JUDICIAL

2017
ASUNTOS RECIBIDOS POR MES

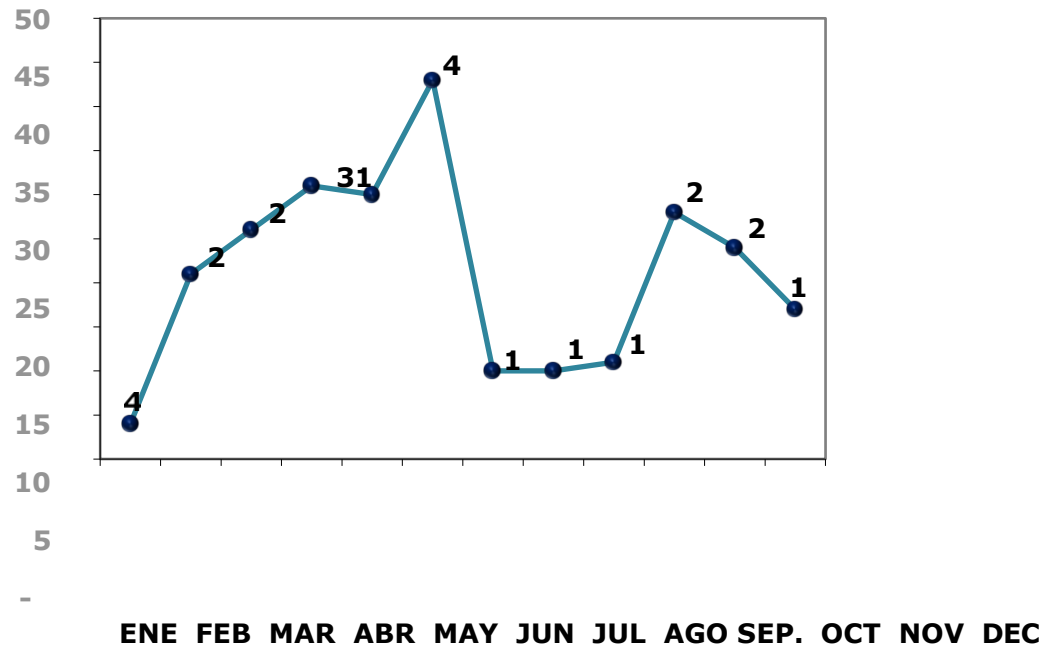

2017
ASUNTOS RESUELTOS POR MES

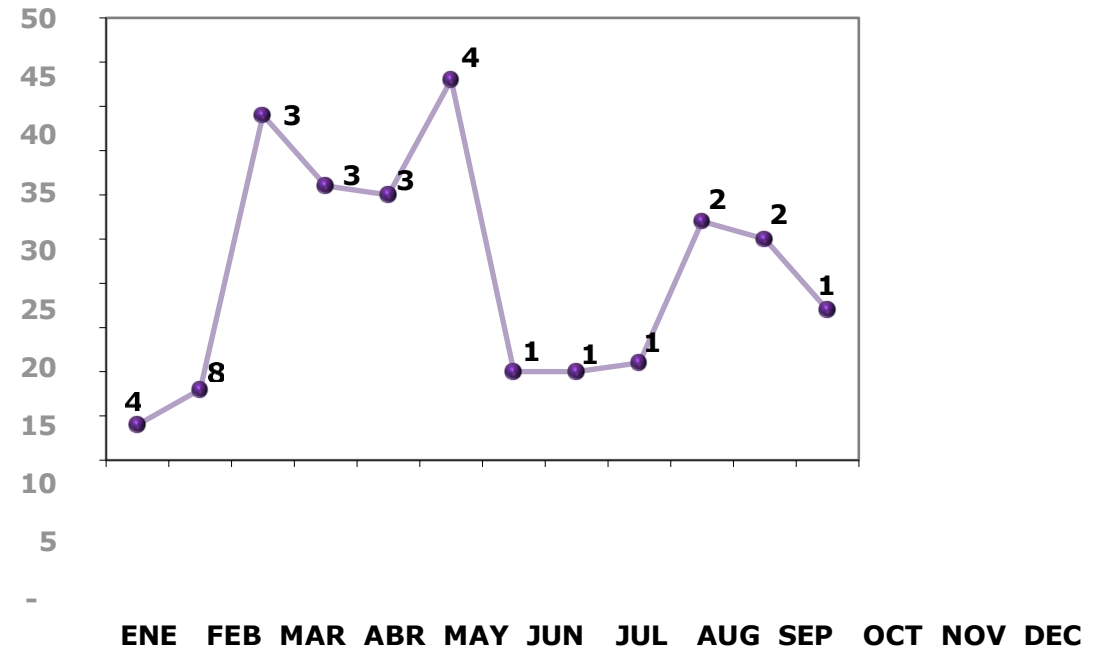

SALA REGIONAL ESPECIALIZADA
ESTADÍSTICA JUDICIAL

ASUNTOS RECIBIDOS POR MES Y TIPO DE MEDIO
DEL 1° DE ENERO AL 31 DE DICIEMBRE DE 2016

No.	MEDIO	MESES												TOTAL 2016	%
		ENE	FEB	MAR	ABR	MAY	JUN	JUL	AGO	SEP.	OCT	NOV	DEC		
1	PSC	9	4	12	14	19	45	6	2	-	1	6	4	122	49.80
2	PSD	4	5	2	-	-	1	2	-	-	-	-	-	14	5.71
3	PSL	5	6	1	1	-	8	4	1	2	-	1	-	29	11.84
4	AG	3	5	5	1	2	5	2	-	2	1	3	3	32	13.06
5	JE	4	1	4	12	7	12	5	3	-	-	-	-	48	19.59
6	IMP	-	-	-	-	-	-	-	-	-	-	-	-	-	-
	TOTAL	25	21	24	28	28	71	19	6	4	2	10	7	245	100.00
		10.20	8.57	9.80	11.43	11.43	28.98	7.76	2.45	1.63	0.82	4.08	2.86	100.00	

ASUNTOS RESUELTOS POR MES Y TIPO DE MEDIO
DEL 1° DE ENERO AL 31 DE DICIEMBRE DE 2016

No.	MEDIO	MESES												TOTAL 2016	%	EN SUST.
		ENE	FEB	MAR	ABR	MAY	JUN	JUL	AUG	SEP	OCT	NOV	DEC			
1	PSC	9	4	12	14	12	52	6	2	-	1	6	4	122	49.80	0
2	PSD	4	5	2	-	-	1	2	-	-	-	-	-	14	5.71	0
3	PSL	5	6	1	1	-	8	4	1	2	-	1	-	29	11.84	0
4	AG	3	5	5	1	2	5	2	-	2	1	2	4	32	13.06	0
5	JE	4	1	4	11	7	13	5	1	2	-	-	-	48	19.59	0
6	IMP	-	-	-	-	-	-	-	-	-	-	-	-	-	-	0
	TOTAL	25	21	24	27	21	79	19	4	6	2	9	8	245	100.00	0
		10.20	8.57	9.80	11.02	8.57	32.24	7.76	1.63	2.45	0.82	3.67	3.27	100.00		

ASUNTOS EN INSTRUCCIÓN

0

CUADERNOS DE ANTECEDENTES 2015

105

SALA REGIONAL ESPECIALIZADA
ESTADÍSTICA JUDICIAL

2016
ASUNTOS RECIBIDOS POR MES

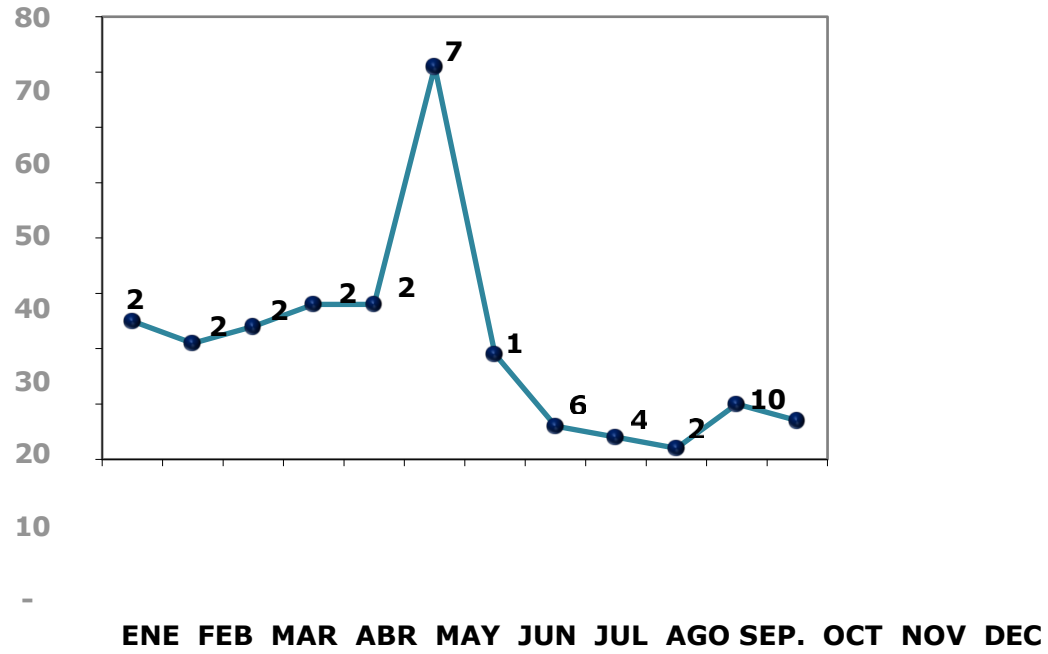

2016
ASUNTOS RESUELTOS POR MES

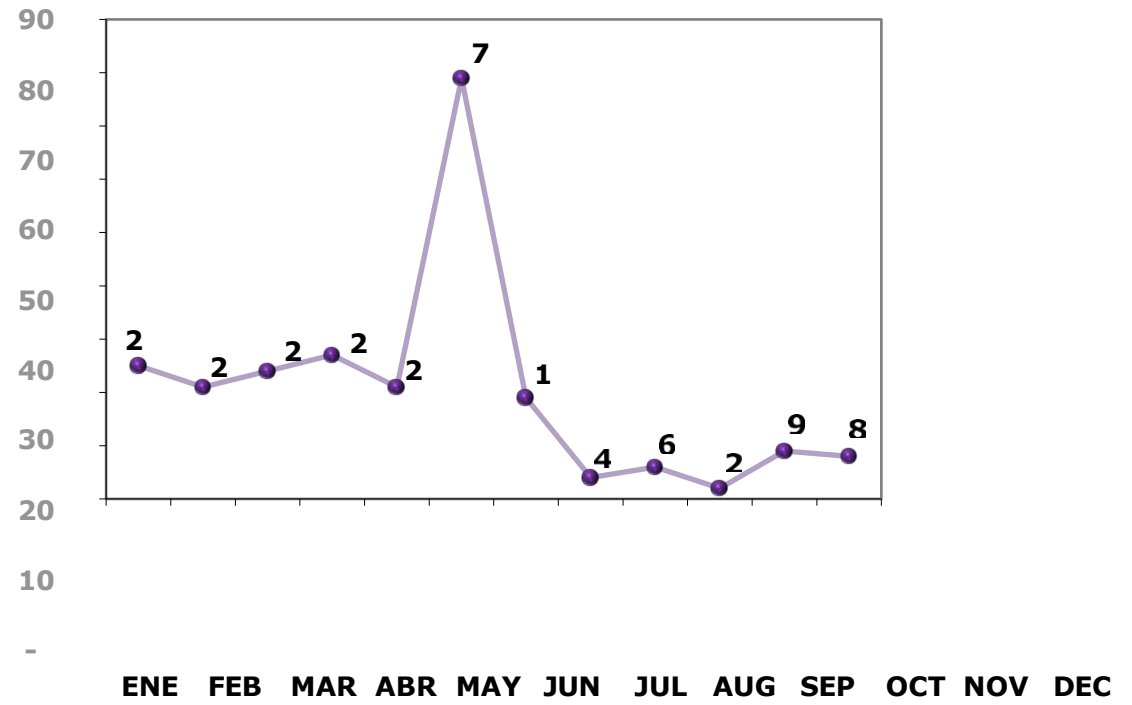

SALA REGIONAL ESPECIALIZADA
ESTADÍSTICA JUDICIAL

ASUNTOS RECIBIDOS POR MES Y TIPO DE MEDIO
DEL 1° DE ENERO AL 31 DE DICIEMBRE DE 2015

No.	MEDIO	MESES												TOTAL 2015	%
		ENE	FEB	MAR	ABR	MAY	JUN	JUL	AGO	SEP.	OCT	NOV	DEC		
1	PSC	13	12	27	27	46	69	66	2	2	2	2	21	289	31.62
2	PSD	1	18	20	91	175	133	62	10	1	2	3	8	524	57.33
3	PSL	1	-	-	1	5	10	3	2	1	1	2	8	34	3.72
4	AG	8	1	11	9	6	8	11	4	1	2	-	1	62	6.78
5	JE	-	-	-	3	-	-	-	-	-	-	-	-	3	0.33
6	IMP	-	-	-	-	2	-	-	-	-	-	-	-	2	0.22
	TOTAL	23	31	58	131	234	220	142	18	5	7	7	38	914	100.00
		2.52	3.39	6.35	14.33	25.60	24.07	15.54	1.97	0.55	0.77	0.77	4.16	100.00	

ASUNTOS RESUELTOS POR MES Y TIPO DE MEDIO
DEL 1° DE ENERO AL 31 DE DICIEMBRE DE 2015

No.	MEDIO	MESES												TOTAL 2015	%	EN SUST.
		ENE	FEB	MAR	ABR	MAY	JUN	JUL	AUG	SEP	OCT	NOV	DEC			
1	PSC	11	12	22	25	55	69	66	2	2	2	2	21	289	-	0
2	PSD	1	18	19	64	203	133	62	10	1	2	3	8	524	-	0
3	PSL	1	-	-	1	5	10	3	2	1	1	2	8	34	-	0
4	AG	8	1	11	7	8	6	13	4	1	2	-	1	62	-	0
5	JE	-	-	-	-	3	-	-	-	-	-	-	-	3	-	0
6	IMP	-	-	-	-	2	-	-	-	-	-	-	-	2	-	0
	TOTAL	21	31	52	97	276	218	144	18	5	7	7	38	914	-	0
		2.30	3.39	5.69	10.61	30.20	23.85	15.75	1.97	0.55	0.77	0.77	4.16	100.00		

ASUNTOS EN INSTRUCCIÓN

0

CUADERNOS DE ANTECEDENTES 2015

471

**SALA REGIONAL ESPECIALIZADA
ESTADÍSTICA JUDICIAL**

**2015
ASUNTOS RECIBIDOS POR MES**

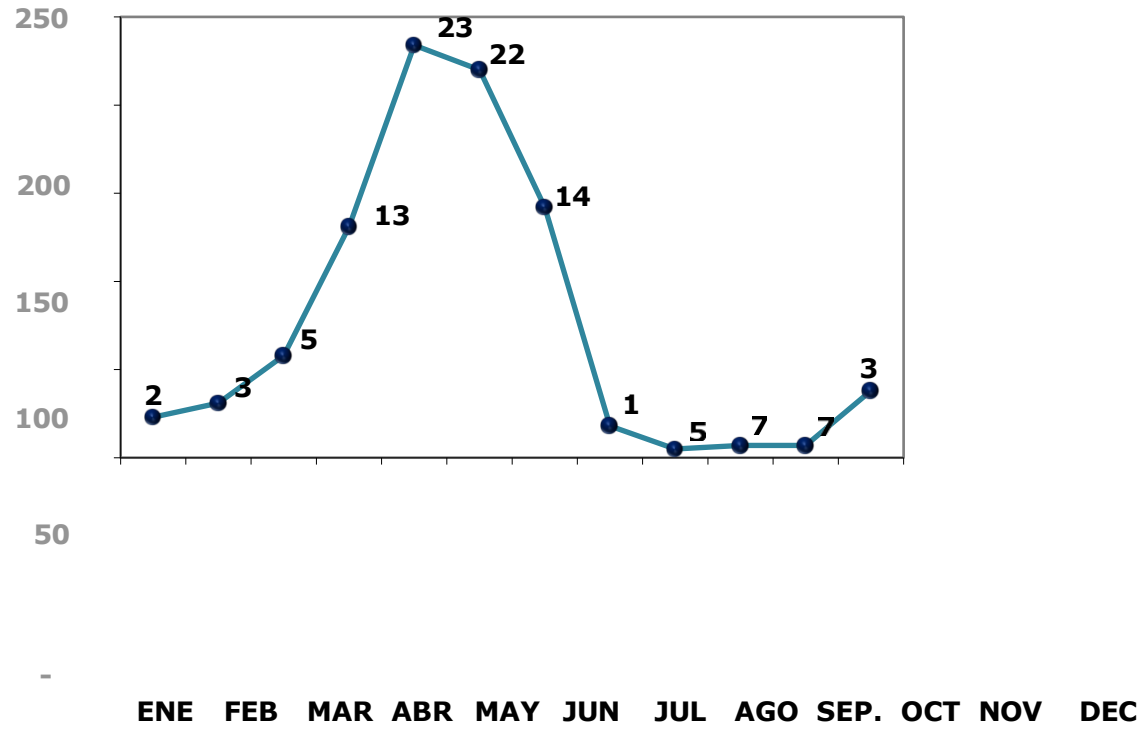

**2015
ASUNTOS RESUELTOS POR MES**

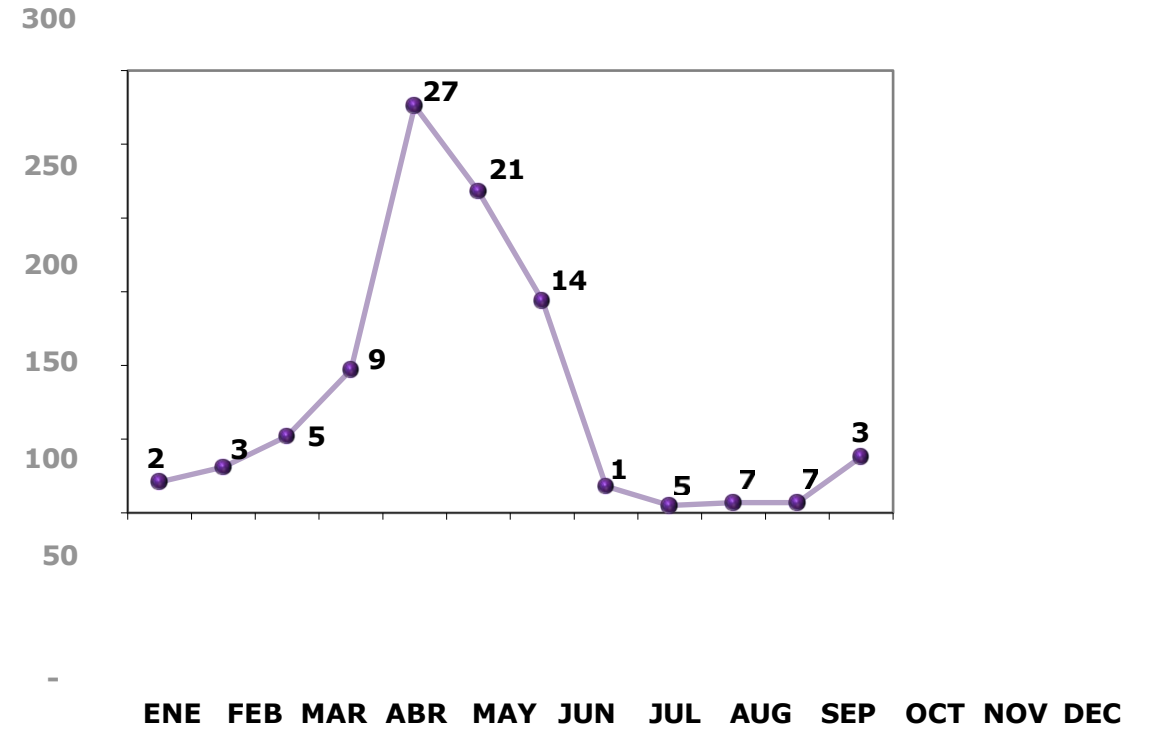

SALA REGIONAL ESPECIALIZADA
ESTADÍSTICA JUDICIAL

ASUNTOS RECIBIDOS POR MES Y TIPO DE MEDIO
DEL 10 DE OCTUBRE AL 31 DE DICIEMBRE DE 2014

No.	MEDIO	MESES												TOTAL 2014	%
		ENE	FEB	MAR	ABR	MAY	JUN	JUL	AGO	SEP.	OCT	NOV	DEC		
1	PSC	-	-	-	-	-	-	-	-	-	-	-	8	8	34.78
2	PSD	-	-	-	-	-	-	-	-	-	-	4	6	10	43.48
3	PSL	-	-	-	-	-	-	-	-	-	-	-	-	-	-
4	AG	-	-	-	-	-	-	-	-	-	2	2	1	5	21.74
5	JE	-	-	-	-	-	-	-	-	-	-	-	-	-	-
6	IMP	-	-	-	-	-	-	-	-	-	-	-	-	-	-
	TOTAL	-	-	-	-	-	-	-	-	-	2	6	15	23	100.00
		0.00	0.00	0.00	0.00	0.00	0.00	0.00	0.00	0.00	8.70	26.09	65.22	100.00	

ASUNTOS RESUELTOS POR MES Y TIPO DE MEDIO
DEL 10 DE OCTUBRE AL 31 DE DICIEMBRE DE 2014

No.	MEDIO	MESES												TOTAL 2014	%	EN SUST.
		ENE	FEB	MAR	ABR	MAY	JUN	JUL	AUG	SEP	OCT	NOV	DEC			
1	PSC	-	-	-	-	-	-	-	-	-	-	-	8	8	-	0
2	PSD	-	-	-	-	-	-	-	-	-	-	4	6	10	-	0
3	PSL	-	-	-	-	-	-	-	-	-	-	-	-	-	-	0
4	AG	-	-	-	-	-	-	-	-	-	2	2	1	5	-	0
5	JE	-	-	-	-	-	-	-	-	-	-	-	-	-	-	0
6	IMP	-	-	-	-	-	-	-	-	-	-	-	-	-	-	0
	TOTAL	-	-	-	-	-	-	-	-	-	2	6	15	23	-	0
		0.00	0.00	0.00	0.00	0.00	0.00	0.00	0.00	0.00	8.70	26.09	65.22	100.00		

ASUNTOS EN INSTRUCCIÓN

0

CUADERNOS DE ANTECEDENTES 2014

16

SALA REGIONAL ESPECIALIZADA
ESTADÍSTICA JUDICIAL

2014
ASUNTOS RECIBIDOS POR MES

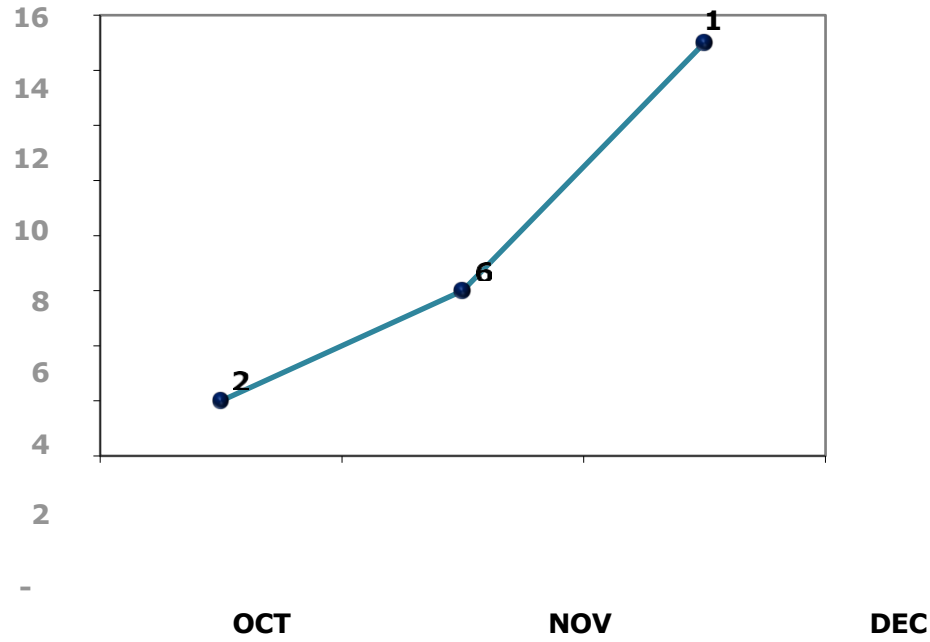

2014
ASUNTOS RESUELTOS POR MES

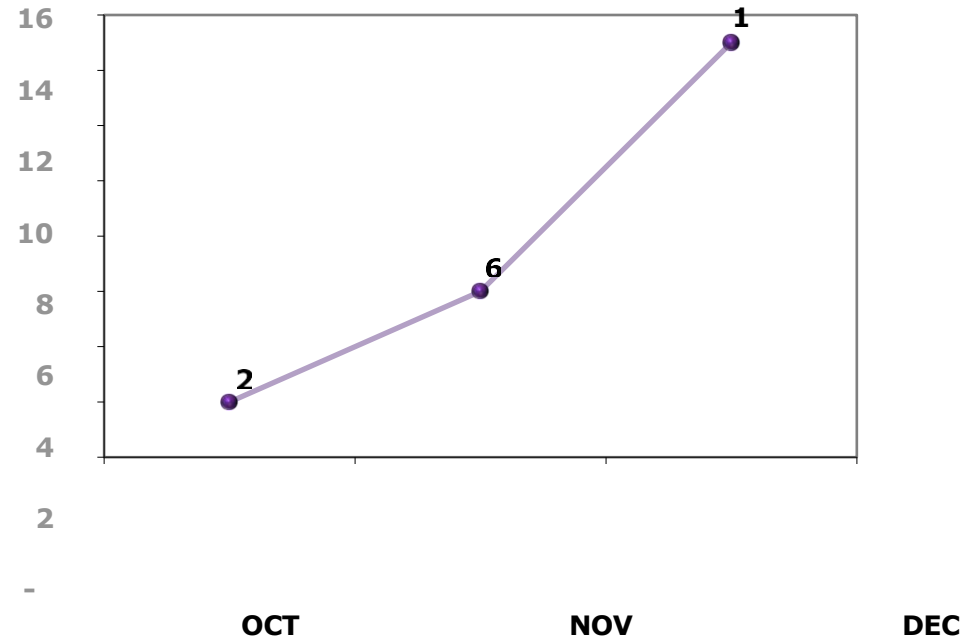

CIFRAS ACTUALIZADAS AL 17 DE MAYO DE 2024

- 1. Asuntos resueltos por la Sala Regional Especializada, a partir del inicio de sus funciones (10 de octubre de 2014).**

Total del 10 de octubre de 2014 al 17 de mayo de 2024
5,962

- 2. Denuncias presentadas y sustanciadas ante Juntas Distritales y Juntas Locales, resueltos por la Sala Regional Especializada, a partir del inicio de sus funciones (10 de octubre de 2014).**

Total del 10 de octubre de 2014 al 17 de mayo 2024
1281

TRIBUNAL ELECTORAL DEL PODER JUDICIAL DE LA FEDERACIÓN
SECRETARÍA GENERAL DE ACUERDOS
SALA ESPECIALIZADA

- 3. Denuncias presentadas y sustanciadas en la Unidad Técnica de lo Contencioso Electoral de la Secretaría Ejecutiva del Instituto Nacional Electoral, resueltos por la Sala Regional Especializada, a partir del inicio de sus funciones (10 de octubre de 2014).**

Total del 10 de octubre de 2014 al 17 de mayo de 2024

1,646

- 4. De conformidad con el artículo 476, párrafo segundo, inciso d), la Sala Regional Especializada debe conocer de la denuncia que se presente en el proceso electoral en un plazo de 72 horas a partir del turno a la Magistrada o Magistrado respectivo, en virtud de lo anterior, la Sala Regional Especializada ha resuelto todos los procedimientos especiales sancionadores que le ha remitido el Instituto Nacional Electoral en un plazo promedio de:**

26 horas