

SALA REGIONAL ESPECIALIZADA  
ESTADÍSTICA JUDICIAL

<b>ESTADÍSTICA ELECTORAL</b>		
<b>Portal de estadística electoral 2014-2024</b>		
<b>Medio</b>	<b>Ingresados</b>	<b>Resueltos</b>
<b>PSC</b>	1,608	1,608
<b>PSD</b>	998	998
<b>PSL</b>	267	267
<b>AG</b>	1,260	1,260
<b>IMP</b>	2	2
<b>JE</b>	572	572
<b>CA</b>	1,149	1,149
<b>JDC</b>	1	1
<b>Total</b>	<b>5,856</b>	<b>5,856</b>

SALA REGIONAL ESPECIALIZADA  
ESTADÍSTICA JUDICIAL  
**ASUNTOS RECIBIDOS POR MES Y TIPO DE MEDIO**  
*DEL 1 DE ENERO AL 25 DE ABRIL DE 2024*

No.	MEDIO	MESES												TOTAL 2024	%
		ENE	FEB	MAR	ABR	MAY	JUN	JUL	AGO	SEP.	OCT	NOV	DEC		
1	PSC	21	23	28	36	-	-	-	-	-	-	-	-	108	35.88
2	PSD	1	-	-	2	-	-	-	-	-	-	-	-	3	1.00
3	PSL	3	-	1	3	-	-	-	-	-	-	-	-	7	2.33
4	AG	26	26	26	29	-	-	-	-	-	-	-	-	107	35.55
5	JE	15	20	16	25	-	-	-	-	-	-	-	-	76	25.25
	<b>TOTAL</b>	<b>66</b>	<b>69</b>	<b>71</b>	<b>95</b>	<b>-</b>	<b>-</b>	<b>-</b>	<b>-</b>	<b>-</b>	<b>-</b>	<b>-</b>	<b>-</b>	<b>301</b>	<b>100.00</b>
		21.93	22.92	23.59	31.56	0.00	0.00	0.00	0.00	0.00	0.00	0.00	0.00	100.00	

**ASUNTOS RESUELTOS POR MES Y TIPO DE MEDIO**  
*DEL 1 DE ENERO AL 25 DE ABRIL DE 2024*

No.	MEDIO	MESES												TOTAL 2024	%	EN SUST.
		ENE	FEB	MAR	ABR	MAY	JUN	JUL	AUG	SEP	OCT	NOV	DEC			
1	PSC	18	26	28	36	-	-	-	-	-	-	-	-	108	35.53	0
2	PSD	-	1	-	2	-	-	-	-	-	-	-	-	3	0.99	0
3	PSL	3	-	1	3	-	-	-	-	-	-	-	-	7	2.30	0
4	AG	27	28	26	29	-	-	-	-	-	-	-	-	110	36.18	0
5	JE	13	22	16	25	-	-	-	-	-	-	-	-	76	25.00	0
	<b>TOTAL</b>	<b>61</b>	<b>77</b>	<b>71</b>	<b>95</b>	<b>-</b>	<b>-</b>	<b>-</b>	<b>-</b>	<b>-</b>	<b>-</b>	<b>-</b>	<b>-</b>	<b>304</b>	<b>100.00</b>	<b>0</b>
		20.07	25.33	23.36	31.25	0.00	0.00	0.00	0.00	0.00	0.00	0.00	0.00	100.00		

SALA REGIONAL ESPECIALIZADA  
ESTADÍSTICA JUDICIAL

**ASUNTOS RECIBIDOS POR MES Y TIPO DE MEDIO**  
*DEL 1 DE ENERO AL 31 DE DICIEMBRE DE 2023*

No.	MEDIO	MESES												TOTAL 2023	%
		ENE	FEB	MAR	ABR	MAY	JUN	JUL	AGO	SEP.	OCT	NOV	DEC		
1	PSC	5	6	14	11	20	24	4	10	7	15	16	13	145	36.34
2	PSD	1	1	-	2	-	1	-	-	1	-	-	2	8	2.01
3	PSL	1	2	2	2	-	1	-	-	-	-	-	1	9	2.26
4	AG	14	13	19	6	18	10	12	7	14	24	10	17	164	41.10
5	JE	6	4	4	7	4	3	9	3	1	9	13	10	73	18.30
	<b>TOTAL</b>	<b>27</b>	<b>26</b>	<b>39</b>	<b>28</b>	<b>42</b>	<b>39</b>	<b>25</b>	<b>20</b>	<b>23</b>	<b>48</b>	<b>39</b>	<b>43</b>	<b>399</b>	<b>100.00</b>
		6.77	6.52	9.77	7.02	10.53	9.77	6.27	5.01	5.76	12.03	9.77	10.78	100.00	

**ASUNTOS RESUELTOS POR MES Y TIPO DE MEDIO**  
*DEL 1 DE ENERO AL 12 DE DICIEMBRE DE 2023*

No.	MEDIO	MESES												TOTAL 2023	%	EN SUST.
		ENE	FEB	MAR	ABR	MAY	JUN	JUL	AUG	SEP	OCT	NOV	DEC			
1	PSC	5	6	14	11	20	24	4	10	7	15	16	13	145	36.34	0
2	PSD	1	2	-	2	-	1	-	-	1	-	-	2	9	2.26	0
3	PSL	1	2	2	2	-	1	-	-	-	-	-	1	9	2.26	0
4	AG	14	13	19	6	18	10	12	7	14	23	10	16	162	40.60	0
5	JE	6	4	5	7	4	3	9	3	1	9	13	10	74	18.55	0
	<b>TOTAL</b>	<b>27</b>	<b>27</b>	<b>40</b>	<b>28</b>	<b>42</b>	<b>39</b>	<b>25</b>	<b>20</b>	<b>23</b>	<b>47</b>	<b>39</b>	<b>42</b>	<b>399</b>	<b>100.00</b>	<b>0</b>
		6.77	6.77	10.03	7.02	10.53	9.77	6.27	5.01	5.76	11.78	9.77	10.53	100.00		

ASUNTOS EN INSTRUCCIÓN

0

CUADERNOS DE ANTECEDENTES 2022  
CUADERNOS DE ANTECEDENTES 2014-2022

0  
1,149

# SALA REGIONAL ESPECIALIZADA ESTADÍSTICA JUDICIAL

## 2023 ASUNTOS RECIBIDOS POR MES

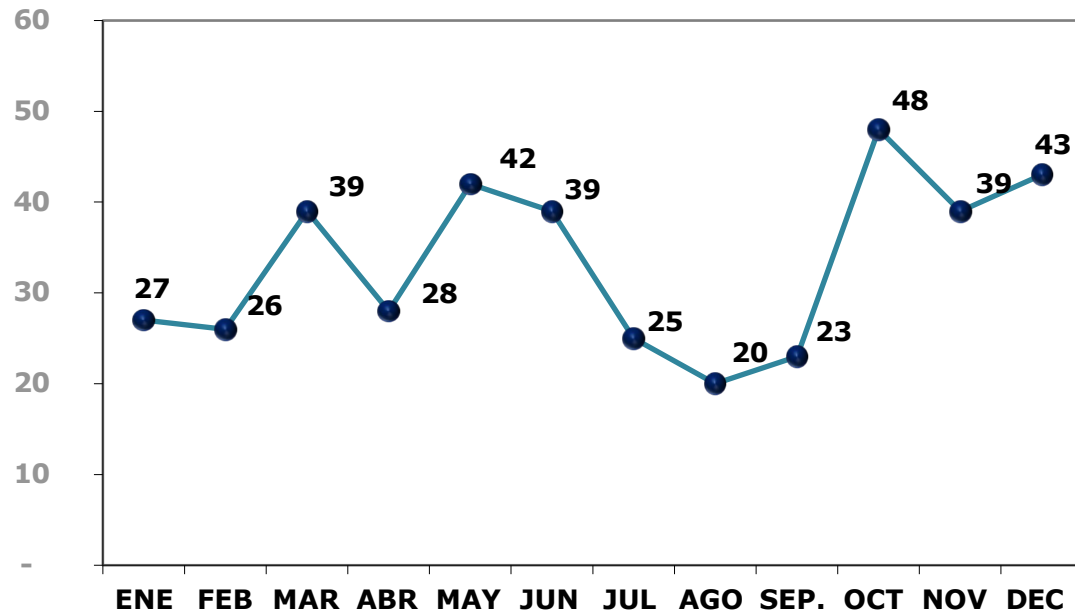

## 2023 ASUNTOS RESUELTOS POR MES

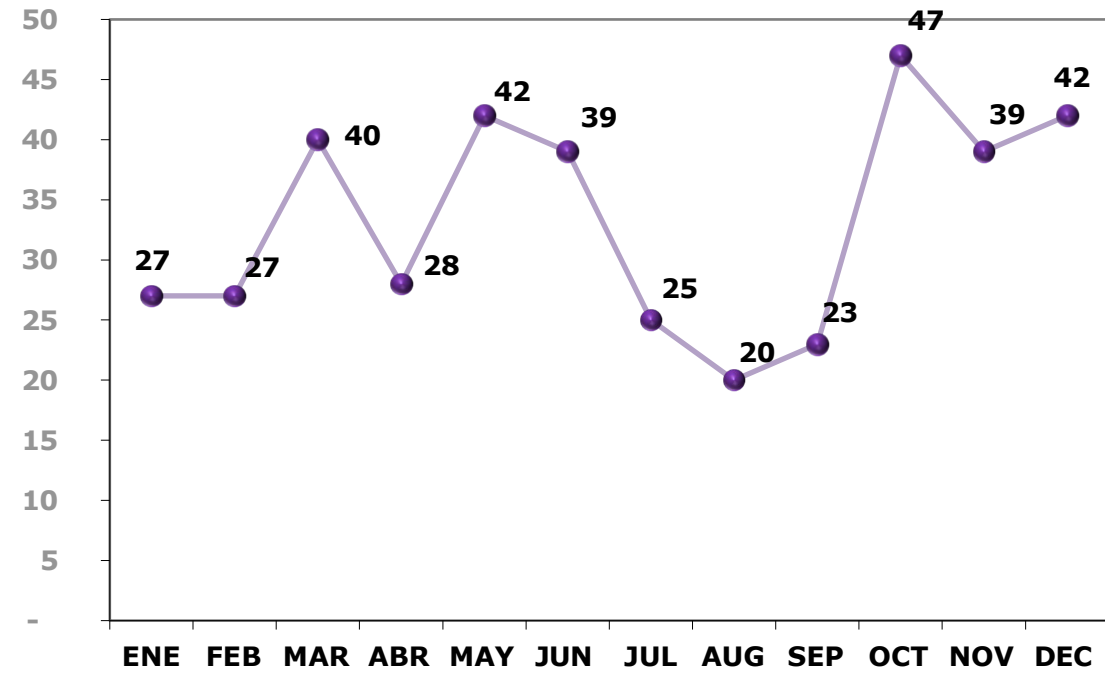

SALA REGIONAL ESPECIALIZADA  
ESTADÍSTICA JUDICIAL  
**ASUNTOS RECIBIDOS POR MES Y TIPO DE MEDIO**  
*DEL 1 DE ENERO AL 31 DE DICIEMBRE DE 2022*

No.	MEDIO	MESES												TOTAL 2022	%
		ENE	FEB	MAR	ABR	MAY	JUN	JUL	AGO	SEP.	OCT	NOV	DEC		
1	PSC	2	14	24	15	38	29	20	17	13	8	9	13	202	40.16
2	PSD	-	2	1	4	5	6	1	2	1	1	-	-	23	4.57
3	PSL	-	-	-	6	15	6	5	4	-	2	1	3	42	8.35
4	AG	18	25	12	16	24	19	15	9	14	10	12	14	188	37.38
5	JE	2	2	14	15	2	2	1	2	1	4	-	2	47	9.34
6	JDC	-	-	-	-	-	-	-	-	-	-	1	-	1	0.20
	<b>TOTAL</b>	<b>22</b>	<b>43</b>	<b>51</b>	<b>56</b>	<b>84</b>	<b>62</b>	<b>42</b>	<b>34</b>	<b>29</b>	<b>25</b>	<b>23</b>	<b>32</b>	<b>503</b>	<b>100.00</b>
		4.37	8.55	10.14	11.13	16.70	12.33	8.35	6.76	5.77	4.97	4.57	6.36	100	

**ASUNTOS RESUELTOS POR MES Y TIPO DE MEDIO**  
*DEL 1 DE ENERO AL 31 DE DICIEMBRE DE 2022*

No.	MEDIO	MESES												TOTAL 2022	%	EN SUST.
		ENE	FEB	MAR	ABR	MAY	JUN	JUL	AUG	SEP	OCT	NOV	DEC			
1	PSC	2	14	24	15	31	36	20	17	13	8	9	13	202	40.16	0
2	PSD	-	2	1	4	5	6	1	2	1	1	-	-	23	4.57	0
3	PSL	-	-	-	6	12	9	5	4	-	2	1	3	42	8.35	0
4	AG	18	25	11	17	24	19	15	9	14	10	12	14	188	37.38	0
5	JE	2	2	14	15	2	2	1	2	1	4	-	2	47	9.34	0
6	JDC	-	-	-	-	-	-	-	-	-	-	1	-	1	0.20	0
	<b>TOTAL</b>	<b>22</b>	<b>43</b>	<b>50</b>	<b>57</b>	<b>74</b>	<b>72</b>	<b>42</b>	<b>34</b>	<b>29</b>	<b>25</b>	<b>23</b>	<b>32</b>	<b>493</b>	<b>100.00</b>	<b>0</b>
		4.37	8.55	9.94	11.33	14.71	14.31	8.35	6.76	5.77	4.97	4.57	6.36	100.00		

ASUNTOS EN INSTRUCCIÓN

0

CUADERNOS DE ANTECEDENTES 2022  
CUADERNOS DE ANTECEDENTES 2014-2022

3  
1149

**SALA REGIONAL ESPECIALIZADA  
ESTADÍSTICA JUDICIAL**

**2022  
ASUNTOS RECIBIDOS POR MES**

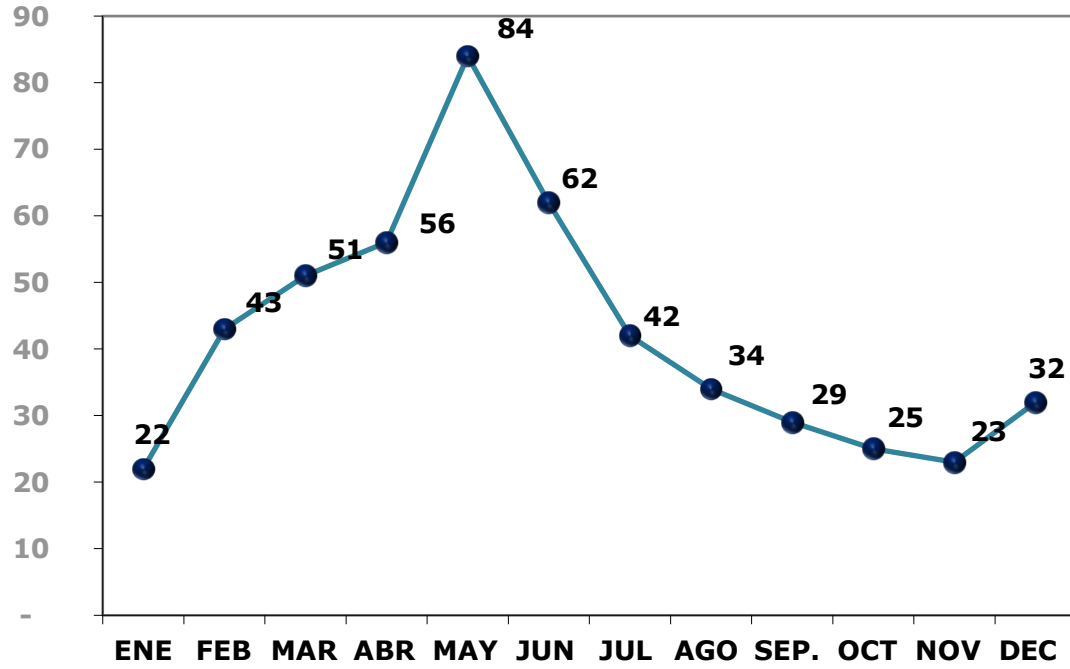

**2022  
ASUNTOS RESUELTOS POR MES**

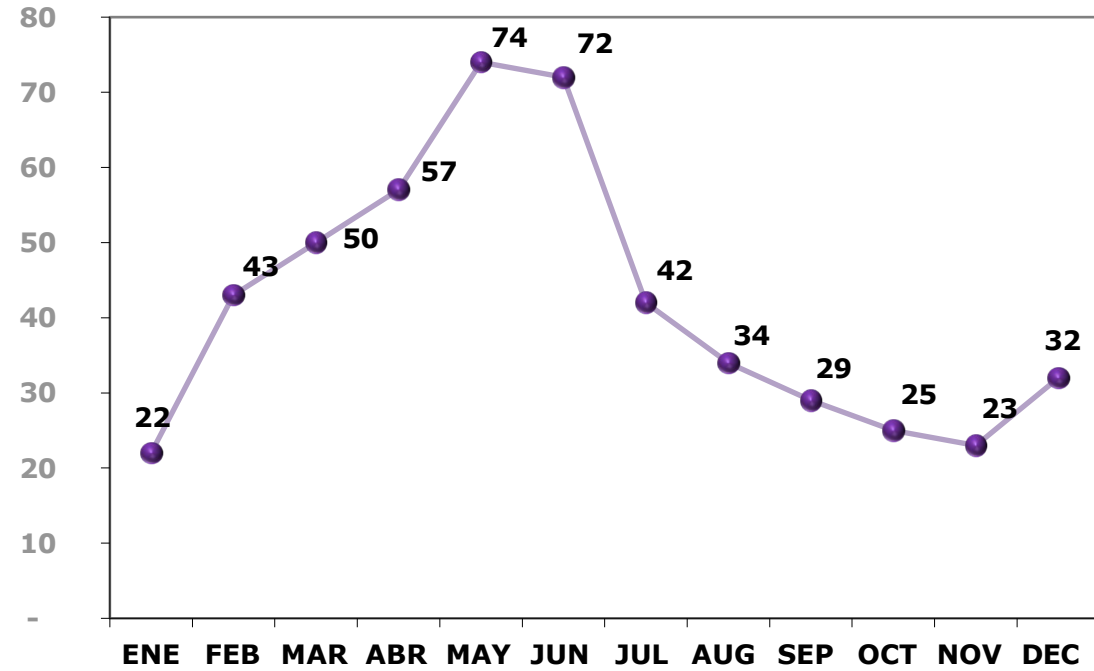

SALA REGIONAL ESPECIALIZADA  
ESTADÍSTICA JUDICIAL

## ASUNTOS RECIBIDOS POR MES Y TIPO DE MEDIO

*DEL 1 DE ENERO AL 31 DE DICIEMBRE DE 2021*

No.	MEDIO	MESES												TOTAL 2021	%
		ENE	FEB	MAR	ABR	MAY	JUN	JUL	AGO	SEP.	OCT	NOV	DEC		
1	PSC	3	13	17	23	24	34	24	14	24	7	5	14	202	28.33
2	PSD	-	-	4	6	17	29	20	16	21	10	3	6	132	18.51
3	PSL	2	5	-	1	3	1	1	1	1	1	1	1	18	2.52
4	AG	18	23	21	14	33	32	27	15	15	11	5	13	227	31.84
5	JE	2	3	5	17	28	40	19	7	10	2	-	1	134	18.74
6	IMP	-	-	-	-	-	-	-	-	-	-	-	-	-	-
	<b>TOTAL</b>	<b>25</b>	<b>44</b>	<b>47</b>	<b>61</b>	<b>105</b>	<b>136</b>	<b>91</b>	<b>53</b>	<b>71</b>	<b>31</b>	<b>14</b>	<b>35</b>	<b>713</b>	<b>100.00</b>
		3.51	6.17	6.59	8.56	14.73	19.07	12.76	7.43	9.96	4.35	1.96	4.91	100.00	

## ASUNTOS RESUELTOS POR MES Y TIPO DE MEDIO

*DEL 1 DE ENERO AL 21 DE DICIEMBRE DE 2021*

No.	MEDIO	MESES												TOTAL 2021	%	EN SUST.
		ENE	FEB	MAR	ABR	MAY	JUN	JUL	AUG	SEP	OCT	NOV	DEC			
1	PSC	3	13	17	23	24	27	31	14	24	7	5	14	202	28.33	0
2	PSD	-	-	4	6	17	27	22	16	21	10	3	6	132	18.51	0
3	PSL	2	5	-	1	3	1	1	1	1	1	1	1	18	2.52	0
4	AG	18	23	21	14	33	32	27	15	15	11	4	14	227	31.84	0
5	JE	2	3	5	17	28	40	19	7	10	2	-	1	134	18.74	0
6	IMP	-	-	-	-	-	-	-	-	-	-	-	-	-	-	0
	<b>TOTAL</b>	<b>25</b>	<b>44</b>	<b>47</b>	<b>61</b>	<b>105</b>	<b>127</b>	<b>100</b>	<b>53</b>	<b>71</b>	<b>31</b>	<b>13</b>	<b>35</b>	<b>713</b>	<b>100.00</b>	<b>0</b>
		3.51	6.17	6.59	8.56	14.73	17.81	14.03	7.43	9.96	4.35	1.82	5.05	100.00		

ASUNTOS EN INSTRUCCIÓN

0

CUADERNOS DE ANTECEDENTES 2021  
CUADERNOS DE ANTECEDENTES 2014-2021

8  
1146

# SALA REGIONAL ESPECIALIZADA ESTADÍSTICA JUDICIAL

## 2021 ASUNTOS RECIBIDOS POR MES

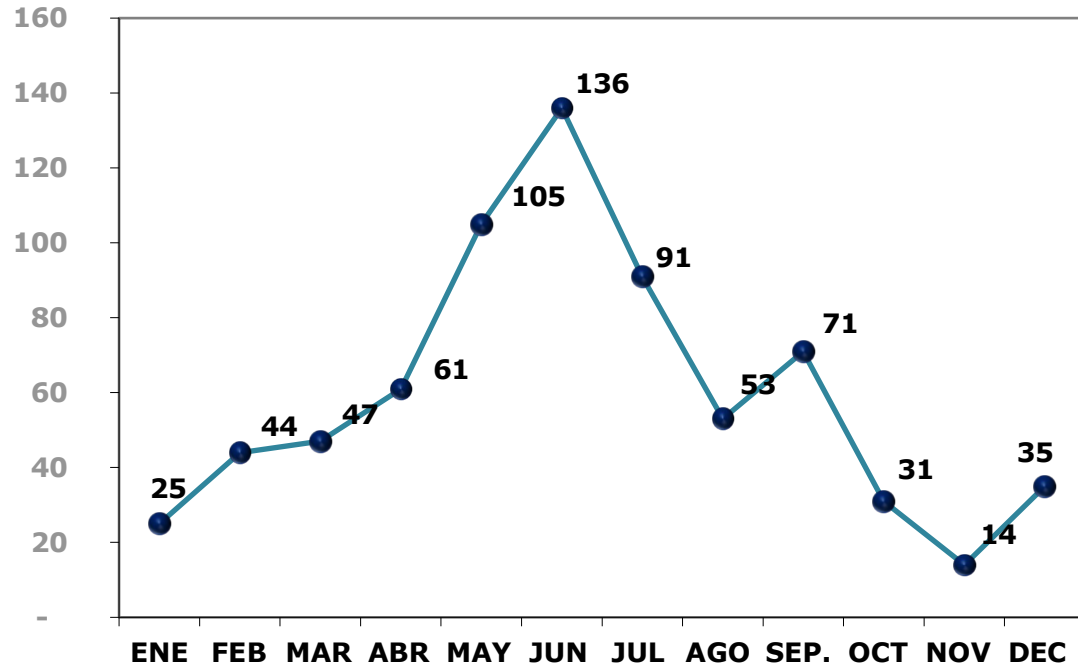

## 2021 ASUNTOS RESUELTOS POR MES

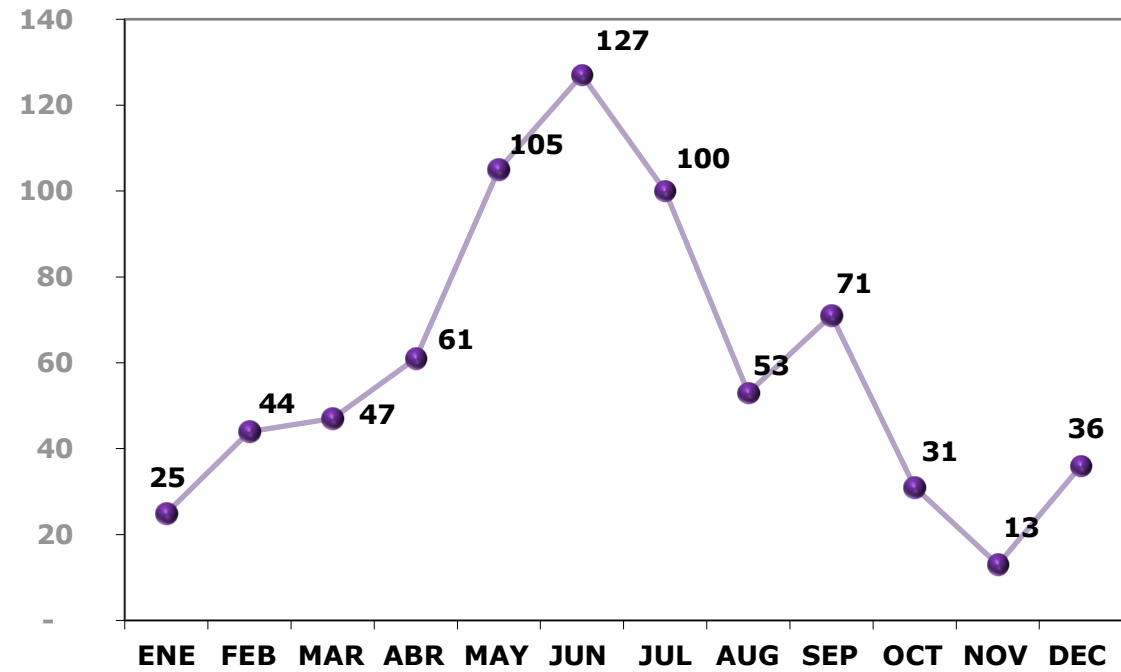



SALA REGIONAL ESPECIALIZADA  
ESTADÍSTICA JUDICIAL  
**ASUNTOS RECIBIDOS POR MES Y TIPO DE MEDIO**  
*DEL 1° DE ENERO AL 31 DE DICIEMBRE DE 2020*

No.	MEDIO	MESES												TOTAL 2020	%
		ENE	FEB	MAR	ABR	MAY	JUN	JUL	AGO	SEP.	OCT	NOV	DEC		
1	PSC	-	-	-	-	-	-	2	3	1	5	9	13	33	19.53
2	PSD	-	-	-	-	-	-	-	-	-	1	-	1	2	1.18
3	PSL	-	-	-	-	-	-	-	-	-	-	-	-	-	-
4	AG	6	5	7	-	2	15	7	11	14	20	16	16	119	70.41
5	JE	-	1	-	1	-	1	-	6	2	3	1	-	15	8.88
6	IMP	-	-	-	-	-	-	-	-	-	-	-	-	-	-
	<b>TOTAL</b>	<b>6</b>	<b>6</b>	<b>7</b>	<b>1</b>	<b>2</b>	<b>16</b>	<b>9</b>	<b>20</b>	<b>17</b>	<b>29</b>	<b>26</b>	<b>30</b>	<b>169</b>	<b>100.00</b>
		3.55	3.55	4.14	0.59	1.18	9.47	5.33	11.83	10.06	17.16	15.38	17.75	100.00	

**ASUNTOS RESUELTOS POR MES Y TIPO DE MEDIO**  
*DEL 1° DE ENERO AL 31 DE DICIEMBRE DE 2020*

No.	MEDIO	MESES												TOTAL 2020	%	EN SUST.
		ENE	FEB	MAR	ABR	MAY	JUN	JUL	AGO	SEP	OCT	NOV	DEC			
1	PSC	-	-	-	-	-	-	2	3	1	5	9	13	33	19.53	0
2	PSD	-	-	-	-	-	-	-	-	-	1	-	1	2	1.18	0
3	PSL	-	-	-	-	-	-	-	-	-	-	-	-	-	-	0
4	AG	6	5	7	-	2	15	7	11	14	20	16	16	119	70.41	0
5	JE	-	1	-	1	-	1	-	6	2	3	1	-	15	8.88	0
6	IMP	-	-	-	-	-	-	-	-	-	-	-	-	-	-	0
	<b>TOTAL</b>	<b>6</b>	<b>6</b>	<b>7</b>	<b>1</b>	<b>2</b>	<b>16</b>	<b>9</b>	<b>20</b>	<b>17</b>	<b>29</b>	<b>26</b>	<b>30</b>	<b>169</b>	<b>100.00</b>	<b>0</b>
		3.55	3.55	4.14	0.59	1.18	9.47	5.33	11.83	10.06	17.16	15.38	17.75	100.00		-

ASUNTOS EN INSTRUCCIÓN

0

CUADERNOS DE ANTECEDENTES 2020  
CUADERNOS DE ANTECEDENTES 2014-2020

71  
1138

# SALA REGIONAL ESPECIALIZADA ESTADÍSTICA JUDICIAL

## 2020 ASUNTOS RECIBIDOS POR MES

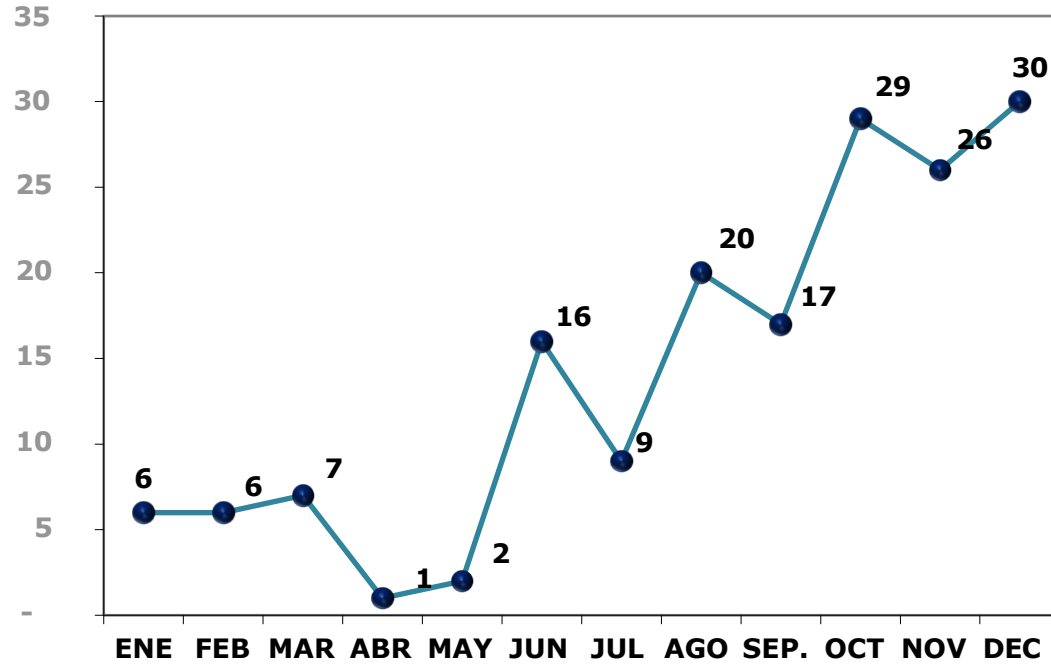

## 2020 ASUNTOS RESUELTOS POR MES

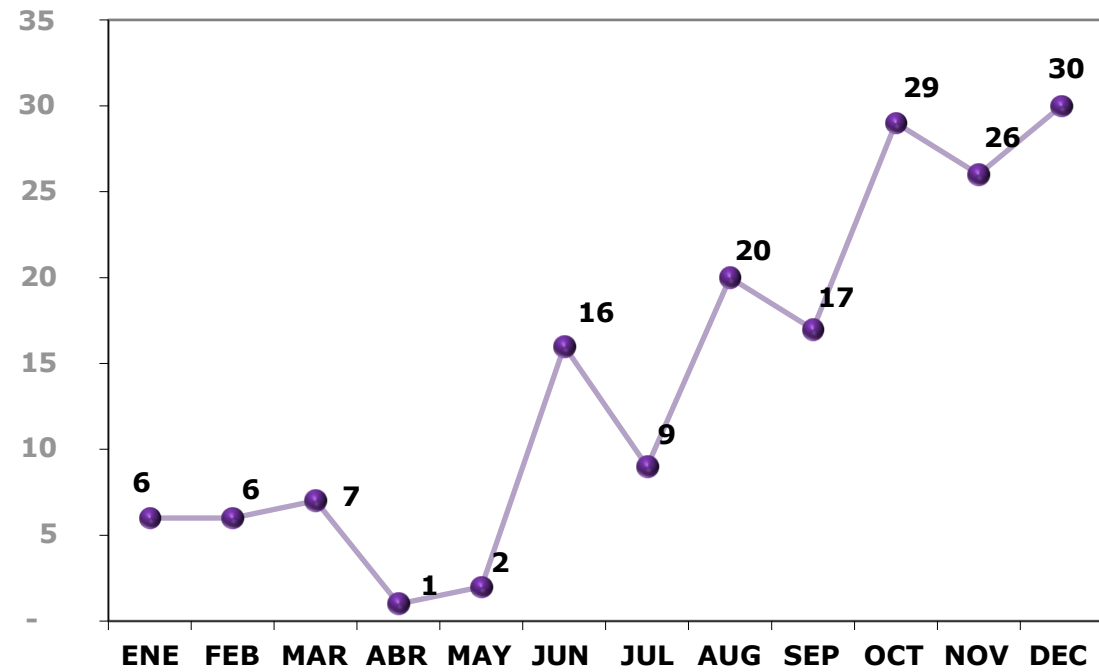

SALA REGIONAL ESPECIALIZADA  
ESTADÍSTICA JUDICIAL

**ASUNTOS RECIBIDOS POR MES Y TIPO DE MEDIO**  
*DEL 1° DE ENERO AL 31 DE DICIEMBRE DE 2019*

No.	MEDIO	MESES												TOTAL 2019	%
		ENE	FEB	MAR	ABR	MAY	JUN	JUL	AGO	SEP.	OCT	NOV	DEC		
1	PSC	4	1	8	15	18	10	6	-	3	1	4	2	72	23.84
2	PSD	-	-	1	7	11	12	31	-	1	-	-	-	63	20.86
3	PSL	-	-	-	4	18	4	15	-	1	-	-	-	42	13.91
4	AG	9	8	8	13	11	10	14	3	2	8	3	1	90	29.80
5	JE	-	4	3	9	10	4	4	-	-	1	-	-	35	11.59
6	IMP	-	-	-	-	-	-	-	-	-	-	-	-	-	-
	<b>TOTAL</b>	<b>13</b>	<b>13</b>	<b>20</b>	<b>48</b>	<b>68</b>	<b>40</b>	<b>70</b>	<b>3</b>	<b>7</b>	<b>10</b>	<b>7</b>	<b>3</b>	<b>302</b>	<b>100.00</b>
		4.30	4.30	6.62	15.89	22.52	13.25	23.18	0.99	2.32	3.31	2.31	0.99	100.00	

**ASUNTOS RESUELTOS POR MES Y TIPO DE MEDIO**  
*DEL 1° DE ENERO AL 31 DE DICIEMBRE DE 2019*

No.	MEDIO	MESES												TOTAL 2019	%	EN SUST.
		ENE	FEB	MAR	ABR	MAY	JUN	JUL	AUG	SEP	OCT	NOV	DEC			
1	PSC	4	1	8	15	18	10	6	-	3	1	4	2	72	23.84	0
2	PSD	-	-	1	7	11	12	31	-	1	-	-	-	63	20.86	0
3	PSL	-	-	-	4	18	4	15	-	1	-	-	-	42	13.91	0
4	AG	9	8	8	13	11	10	14	3	2	8	3	1	90	29.80	0
5	JE	-	4	3	9	10	4	4	-	-	1	-	-	35	11.59	0
6	IMP	-	-	-	-	-	-	-	-	-	-	-	-	-	-	0
	<b>TOTAL</b>	<b>13</b>	<b>13</b>	<b>20</b>	<b>48</b>	<b>68</b>	<b>40</b>	<b>70</b>	<b>3</b>	<b>7</b>	<b>10</b>	<b>7</b>	<b>3</b>	<b>302</b>	<b>100.00</b>	<b>0</b>
		4.30	4.30	6.62	15.89	22.52	13.25	23.18	0.99	2.32	3.31	2.31	0.99	100.00		

ASUNTOS EN INSTRUCCIÓN

0

CUADERNOS DE ANTECEDENTES 2019  
CUADERNOS DE ANTECEDENTES 2014-2019

97  
1067

**SALA REGIONAL ESPECIALIZADA  
ESTADÍSTICA JUDICIAL**

**2019  
ASUNTOS RECIBIDOS POR MES**

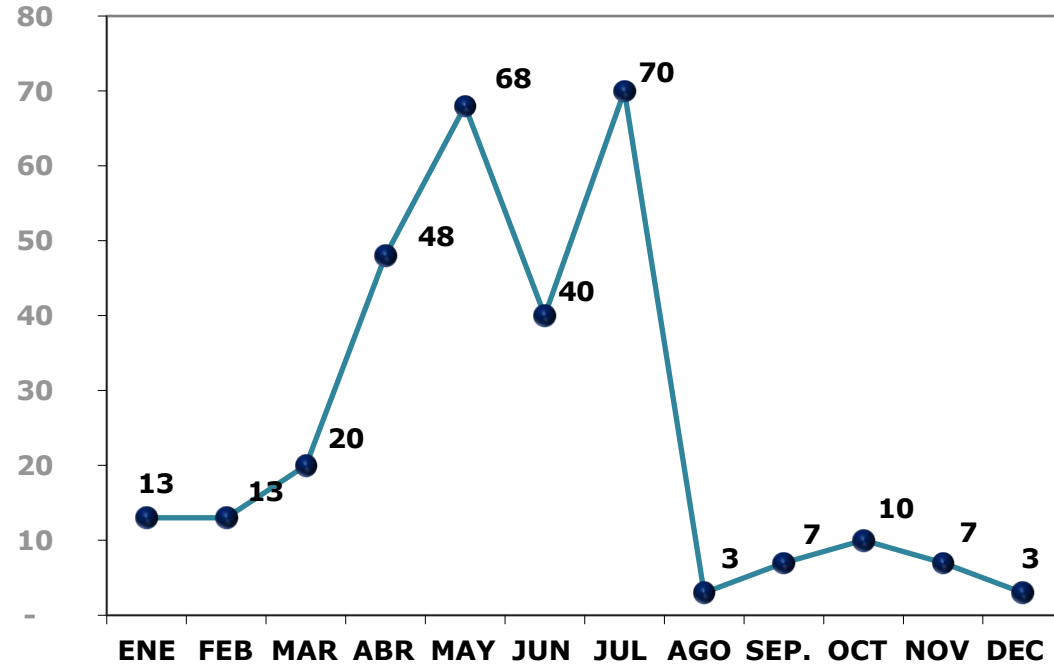

**2019  
ASUNTOS RESUELTOS POR MES**

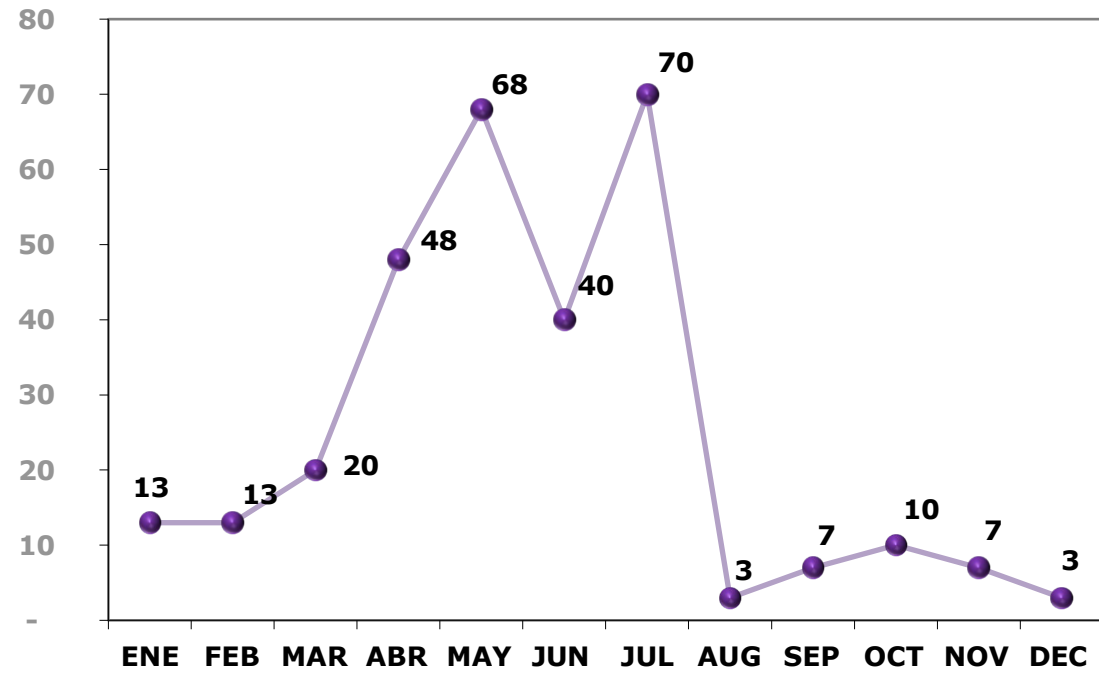

SALA REGIONAL ESPECIALIZADA  
ESTADÍSTICA JUDICIAL

**ASUNTOS RECIBIDOS POR MES Y TIPO DE MEDIO**  
*DEL 1° DE ENERO AL 31 DE DICIEMBRE DE 2018*

No.	MEDIO	MESES												TOTAL 2018	%
		ENE	FEB	MAR	ABR	MAY	JUN	JUL	AGO	SEP.	OCT	NOV	DEC		
1	PSC	21	22	11	27	46	69	50	22	4	1	2	2	276	31.29
2	PSD	1	1	2	7	46	63	43	38	13	1	2	1	218	24.69
3	PSL	4	1	-	11	19	17	13	13	1	-	3	1	83	9.40
4	AG	12	13	17	16	32	36	40	8	4	9	2	4	194	21.97
5	JE	4	8	7	16	22	33	9	10	2	1	-	-	112	12.68
6	IMP	-	-	-	-	-	-	-	-	-	-	-	-	-	-
	<b>TOTAL</b>	<b>42</b>	<b>45</b>	<b>37</b>	<b>77</b>	<b>165</b>	<b>218</b>	<b>155</b>	<b>91</b>	<b>24</b>	<b>12</b>	<b>9</b>	<b>8</b>	<b>883</b>	<b>100.00</b>
		4.92	5.28	4.34	9.03	19.34	25.56	18.17	10.67	2.72	1.36	1.02	0.91	100.00	

**ASUNTOS RESUELTOS POR MES Y TIPO DE MEDIO**  
*DEL 1° DE ENERO AL 31 DE DICIEMBRE DE 2018*

No.	MEDIO	MESES												TOTAL 2018	%	EN SUST.
		ENE	FEB	MAR	ABR	MAY	JUN	JUL	AUG	SEP	OCT	NOV	DEC			
1	PSC	21	22	11	27	46	69	50	22	4	1	2	2	276	-	0
2	PSD	1	1	2	7	46	63	43	38	13	1	2	1	218	-	0
3	PSL	4	1	-	11	19	17	13	13	1	-	3	1	83	-	0
4	AG	12	13	17	16	32	36	40	8	4	9	2	4	194	-	0
5	JE	4	8	7	16	22	33	9	10	2	1	-	-	112	-	0
6	IMP	-	-	-	-	-	-	-	-	-	-	-	-	-	-	0
	<b>TOTAL</b>	<b>42</b>	<b>45</b>	<b>37</b>	<b>77</b>	<b>165</b>	<b>218</b>	<b>155</b>	<b>91</b>	<b>24</b>	<b>12</b>	<b>9</b>	<b>8</b>	<b>883</b>	<b>-</b>	<b>0</b>
		4.92	5.28	4.34	9.03	19.34	25.56	18.17	10.67	2.72	1.36	1.02	0.91	100.00		

ASUNTOS EN INSTRUCCIÓN

0

CUADERNOS DE ANTECEDENTES 2018  
CUADERNOS DE ANTECEDENTES 2014-2018

290

970

SALA REGIONAL ESPECIALIZADA  
ESTADÍSTICA JUDICIAL

### ASUNTOS RECIBIDOS POR MES Y TIPO DE MEDIO

2018  
ASUNTOS RECIBIDOS POR MES

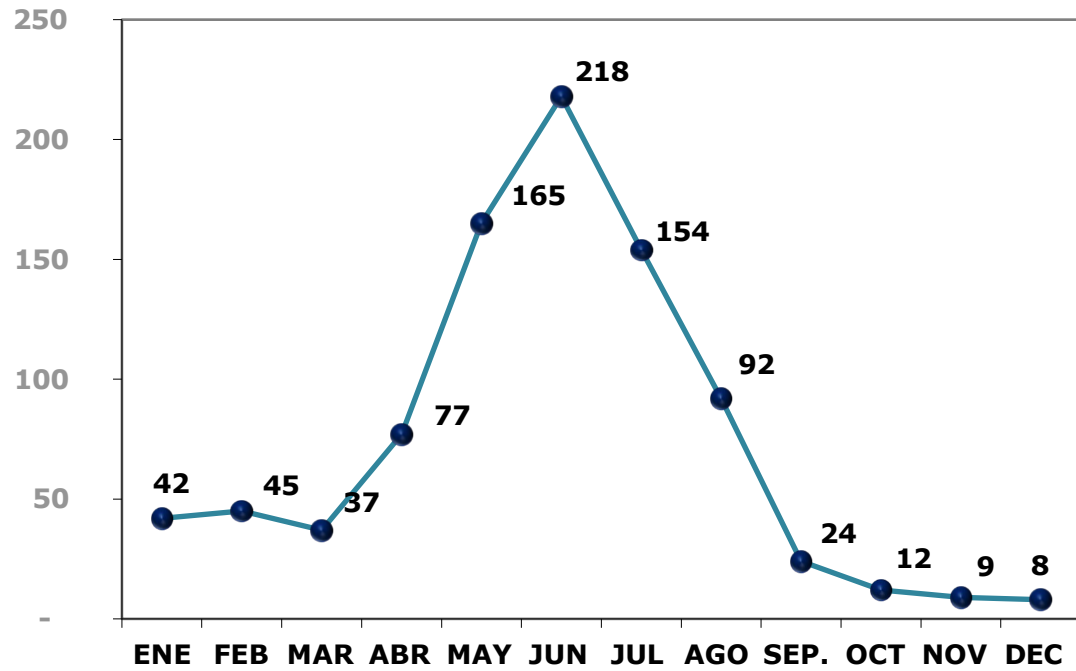

2018  
ASUNTOS RESUELTOS POR MES

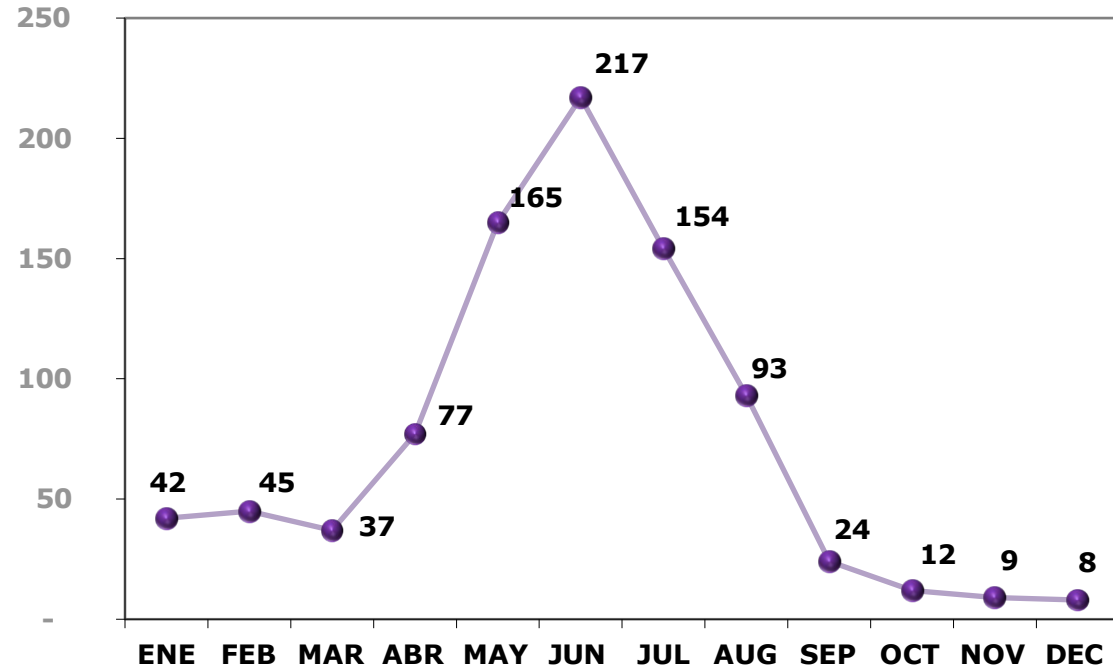

SALA REGIONAL ESPECIALIZADA  
ESTADÍSTICA JUDICIAL

**ASUNTOS RECIBIDOS POR MES Y TIPO DE MEDIO**  
*DEL 1° DE ENERO AL 31 DE DICIEMBRE DE 2017*

No.	MEDIO	MESES												TOTAL 2017	%
		ENE	FEB	MAR	ABR	MAY	JUN	JUL	AGO	SEP.	OCT	NOV	DEC		
1	PSC	1	16	18	22	22	33	3	3	7	13	6	7	151	59.22
2	PSD	-	-	-	-	-	-	-	-	-	-	1	-	1	0.39
3	PSL	1	-	-	-	-	1	-	-	-	-	-	-	2	0.78
4	AG	2	3	2	5	7	6	5	7	4	9	13	9	72	28.24
5	JE	-	2	6	4	1	3	2	-	-	6	4	1	29	11.37
6	IMP	-	-	-	-	-	-	-	-	-	-	-	-	-	-
	<b>TOTAL</b>	<b>4</b>	<b>21</b>	<b>26</b>	<b>31</b>	<b>30</b>	<b>43</b>	<b>10</b>	<b>10</b>	<b>11</b>	<b>28</b>	<b>24</b>	<b>17</b>	<b>255</b>	<b>100.00</b>
		1.57	8.24	10.20	12.16	11.76	16.86	3.92	3.92	4.31	10.98	9.41	6.67	100.00	

**ASUNTOS RESUELTOS POR MES Y TIPO DE MEDIO**  
*DEL 1° DE ENERO AL 31 DE DICIEMBRE DE 2017*

No.	MEDIO	MESES												TOTAL 2017	%	EN SUST.
		ENE	FEB	MAR	ABR	MAY	JUN	JUL	AUG	SEP	OCT	NOV	DEC			
1	PSC	1	4	30	22	22	33	3	3	7	12	7	7	151	-	0
2	PSD	-	-	-	-	-	-	-	-	-	-	1	-	1	-	0
3	PSL	1	-	-	-	-	1	-	-	-	-	-	-	2	-	0
4	AG	2	3	2	5	7	6	5	7	4	9	13	9	72	-	0
5	JE	-	1	7	4	1	3	2	-	-	6	4	1	29	-	0
6	IMP	-	-	-	-	-	-	-	-	-	-	-	-	-	-	0
	<b>TOTAL</b>	<b>4</b>	<b>8</b>	<b>39</b>	<b>31</b>	<b>30</b>	<b>43</b>	<b>10</b>	<b>10</b>	<b>11</b>	<b>27</b>	<b>25</b>	<b>17</b>	<b>255</b>	<b>-</b>	<b>0</b>
		1.57	3.14	15.29	12.16	11.76	16.86	3.92	3.92	4.31	10.59	9.80	6.67	100.00		

ASUNTOS EN INSTRUCCIÓN

0

CUADERNOS DE ANTECEDENTES 2017  
CUADERNOS DE ANTECEDENTES 2014-2017

88  
680

SALA REGIONAL ESPECIALIZADA  
ESTADÍSTICA JUDICIAL

2017  
ASUNTOS RECIBIDOS POR MES

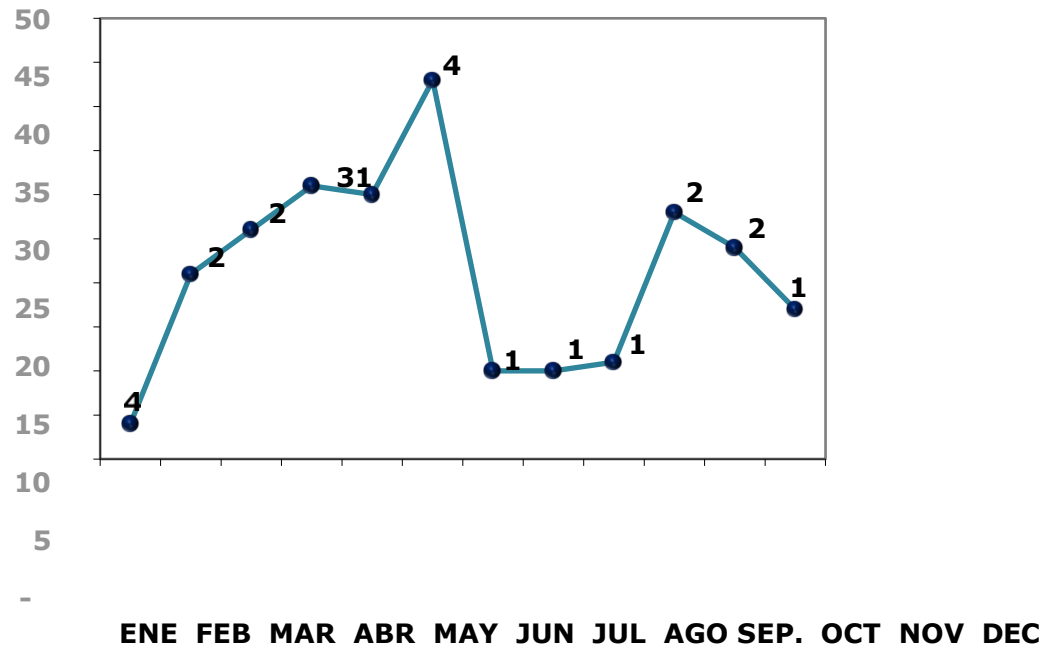

2017  
ASUNTOS RESUELTOS POR MES

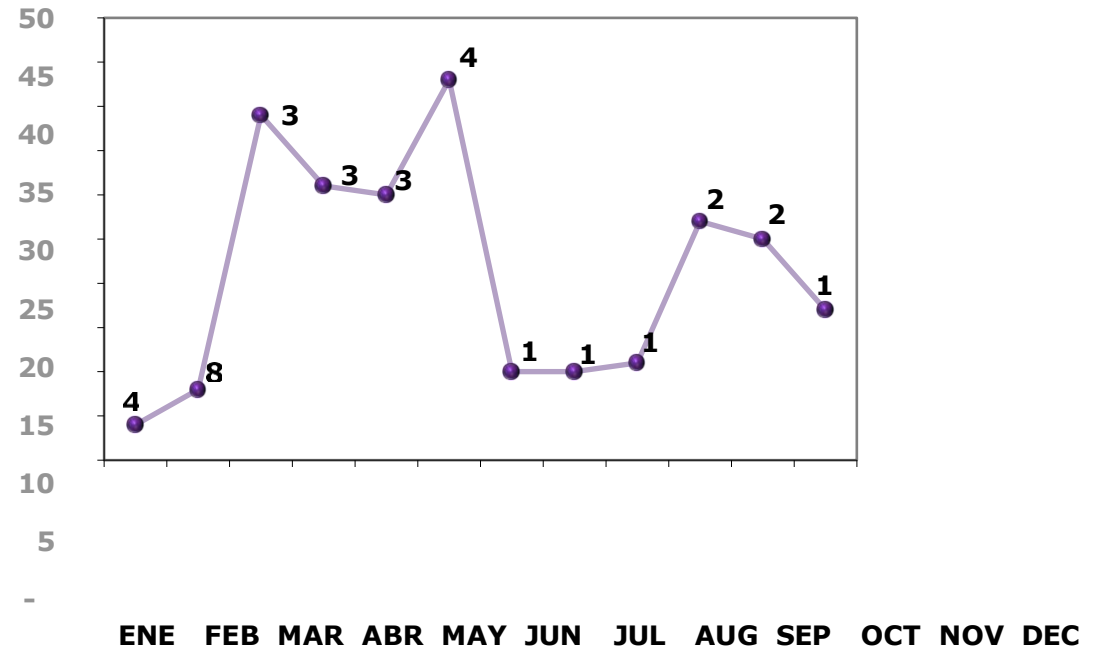



SALA REGIONAL ESPECIALIZADA  
ESTADÍSTICA JUDICIAL

**ASUNTOS RECIBIDOS POR MES Y TIPO DE MEDIO**  
*DEL 1° DE ENERO AL 31 DE DICIEMBRE DE 2016*

No.	MEDIO	MESES												TOTAL 2016	%
		ENE	FEB	MAR	ABR	MAY	JUN	JUL	AGO	SEP.	OCT	NOV	DEC		
1	PSC	9	4	12	14	19	45	6	2	-	1	6	4	122	49.80
2	PSD	4	5	2	-	-	1	2	-	-	-	-	-	14	5.71
3	PSL	5	6	1	1	-	8	4	1	2	-	1	-	29	11.84
4	AG	3	5	5	1	2	5	2	-	2	1	3	3	32	13.06
5	JE	4	1	4	12	7	12	5	3	-	-	-	-	48	19.59
6	IMP	-	-	-	-	-	-	-	-	-	-	-	-	-	-
	<b>TOTAL</b>	<b>25</b>	<b>21</b>	<b>24</b>	<b>28</b>	<b>28</b>	<b>71</b>	<b>19</b>	<b>6</b>	<b>4</b>	<b>2</b>	<b>10</b>	<b>7</b>	<b>245</b>	<b>100.00</b>
		<b>10.20</b>	<b>8.57</b>	<b>9.80</b>	<b>11.43</b>	<b>11.43</b>	<b>28.98</b>	<b>7.76</b>	<b>2.45</b>	<b>1.63</b>	<b>0.82</b>	<b>4.08</b>	<b>2.86</b>	<b>100.00</b>	

**ASUNTOS RESUELTOS POR MES Y TIPO DE MEDIO**  
*DEL 1° DE ENERO AL 31 DE DICIEMBRE DE 2016*

No.	MEDIO	MESES												TOTAL 2016	%	EN SUST.
		ENE	FEB	MAR	ABR	MAY	JUN	JUL	AUG	SEP	OCT	NOV	DEC			
1	PSC	9	4	12	14	12	52	6	2	-	1	6	4	122	49.80	0
2	PSD	4	5	2	-	-	1	2	-	-	-	-	-	14	5.71	0
3	PSL	5	6	1	1	-	8	4	1	2	-	1	-	29	11.84	0
4	AG	3	5	5	1	2	5	2	-	2	1	2	4	32	13.06	0
5	JE	4	1	4	11	7	13	5	1	2	-	-	-	48	19.59	0
6	IMP	-	-	-	-	-	-	-	-	-	-	-	-	-	-	0
	<b>TOTAL</b>	<b>25</b>	<b>21</b>	<b>24</b>	<b>27</b>	<b>21</b>	<b>79</b>	<b>19</b>	<b>4</b>	<b>6</b>	<b>2</b>	<b>9</b>	<b>8</b>	<b>245</b>	<b>100.00</b>	<b>0</b>
		<b>10.20</b>	<b>8.57</b>	<b>9.80</b>	<b>11.02</b>	<b>8.57</b>	<b>32.24</b>	<b>7.76</b>	<b>1.63</b>	<b>2.45</b>	<b>0.82</b>	<b>3.67</b>	<b>3.27</b>	<b>100.00</b>		

ASUNTOS EN INSTRUCCIÓN

0

CUADERNOS DE ANTECEDENTES 2015

105

SALA REGIONAL ESPECIALIZADA  
ESTADÍSTICA JUDICIAL

2016  
ASUNTOS RECIBIDOS POR MES

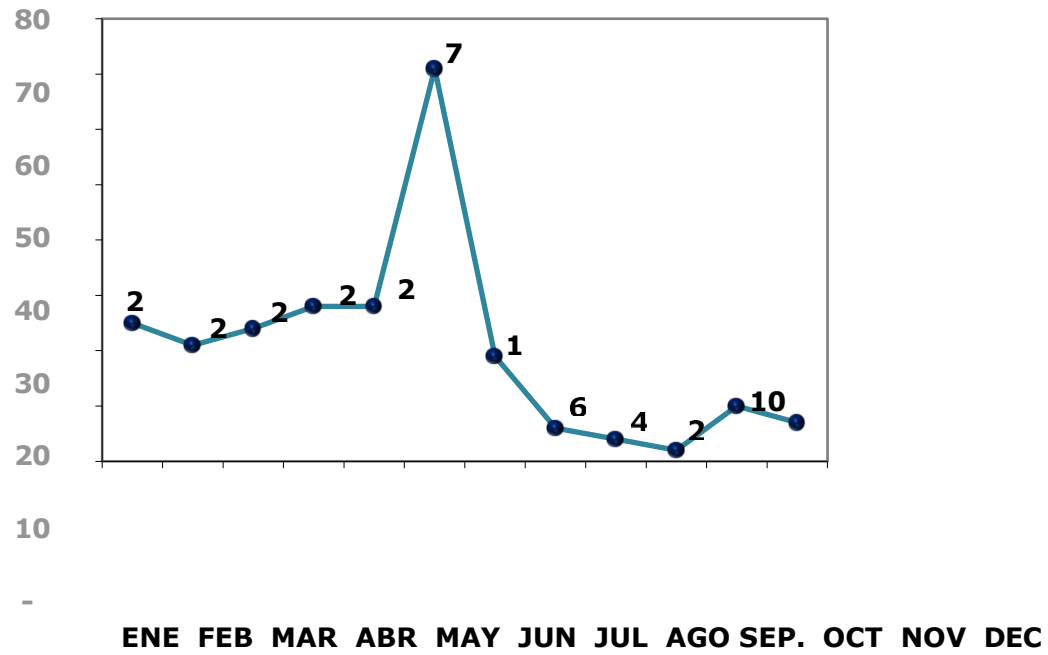

2016  
ASUNTOS RESUELTOS POR MES

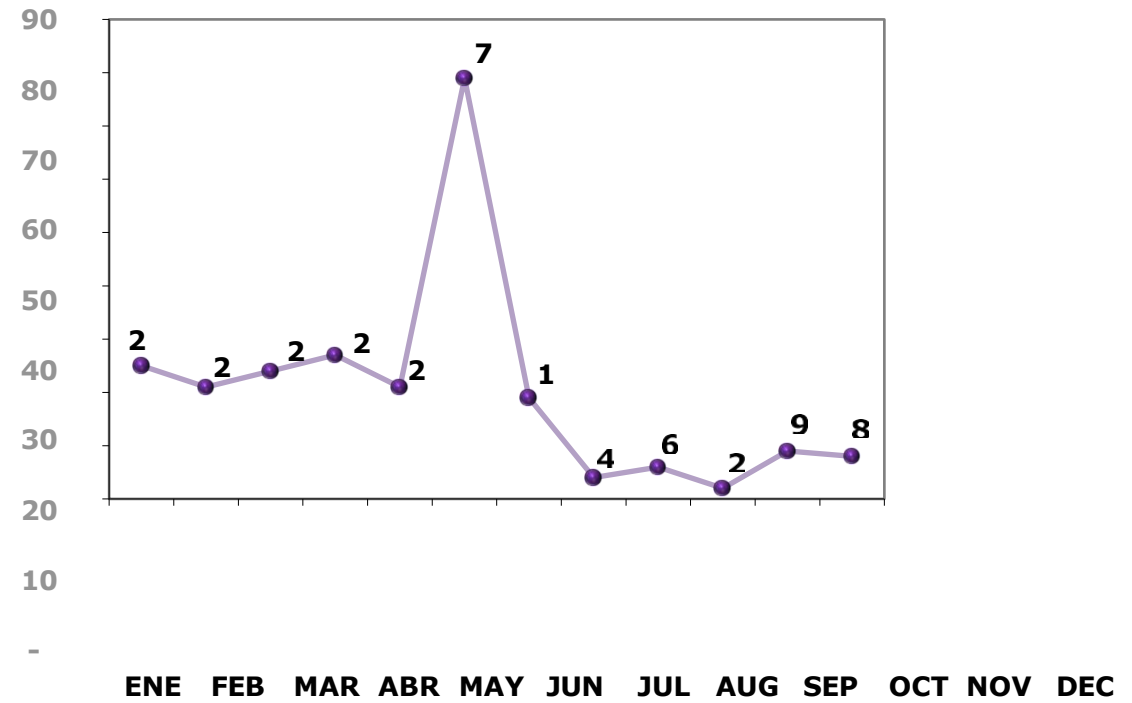

SALA REGIONAL ESPECIALIZADA  
ESTADÍSTICA JUDICIAL

**ASUNTOS RECIBIDOS POR MES Y TIPO DE MEDIO**  
*DEL 1° DE ENERO AL 31 DE DICIEMBRE DE 2015*

No.	MEDIO	MESES												TOTAL 2015	%
		ENE	FEB	MAR	ABR	MAY	JUN	JUL	AGO	SEP.	OCT	NOV	DEC		
1	PSC	13	12	27	27	46	69	66	2	2	2	2	21	289	31.62
2	PSD	1	18	20	91	175	133	62	10	1	2	3	8	524	57.33
3	PSL	1	-	-	1	5	10	3	2	1	1	2	8	34	3.72
4	AG	8	1	11	9	6	8	11	4	1	2	-	1	62	6.78
5	JE	-	-	-	3	-	-	-	-	-	-	-	-	3	0.33
6	IMP	-	-	-	-	2	-	-	-	-	-	-	-	2	0.22
	<b>TOTAL</b>	<b>23</b>	<b>31</b>	<b>58</b>	<b>131</b>	<b>234</b>	<b>220</b>	<b>142</b>	<b>18</b>	<b>5</b>	<b>7</b>	<b>7</b>	<b>38</b>	<b>914</b>	<b>100.00</b>
		2.52	3.39	6.35	14.33	25.60	24.07	15.54	1.97	0.55	0.77	0.77	4.16	100.00	

**ASUNTOS RESUELTOS POR MES Y TIPO DE MEDIO**  
*DEL 1° DE ENERO AL 31 DE DICIEMBRE DE 2015*

No.	MEDIO	MESES												TOTAL 2015	%	EN SUST.
		ENE	FEB	MAR	ABR	MAY	JUN	JUL	AUG	SEP	OCT	NOV	DEC			
1	PSC	11	12	22	25	55	69	66	2	2	2	2	21	289	-	0
2	PSD	1	18	19	64	203	133	62	10	1	2	3	8	524	-	0
3	PSL	1	-	-	1	5	10	3	2	1	1	2	8	34	-	0
4	AG	8	1	11	7	8	6	13	4	1	2	-	1	62	-	0
5	JE	-	-	-	-	3	-	-	-	-	-	-	-	3	-	0
6	IMP	-	-	-	-	2	-	-	-	-	-	-	-	2	-	0
	<b>TOTAL</b>	<b>21</b>	<b>31</b>	<b>52</b>	<b>97</b>	<b>276</b>	<b>218</b>	<b>144</b>	<b>18</b>	<b>5</b>	<b>7</b>	<b>7</b>	<b>38</b>	<b>914</b>	<b>-</b>	<b>0</b>
		2.30	3.39	5.69	10.61	30.20	23.85	15.75	1.97	0.55	0.77	0.77	4.16	100.00		

ASUNTOS EN INSTRUCCIÓN

0

CUADERNOS DE ANTECEDENTES 2015

471

SALA REGIONAL ESPECIALIZADA  
ESTADÍSTICA JUDICIAL

2015  
ASUNTOS RECIBIDOS POR MES

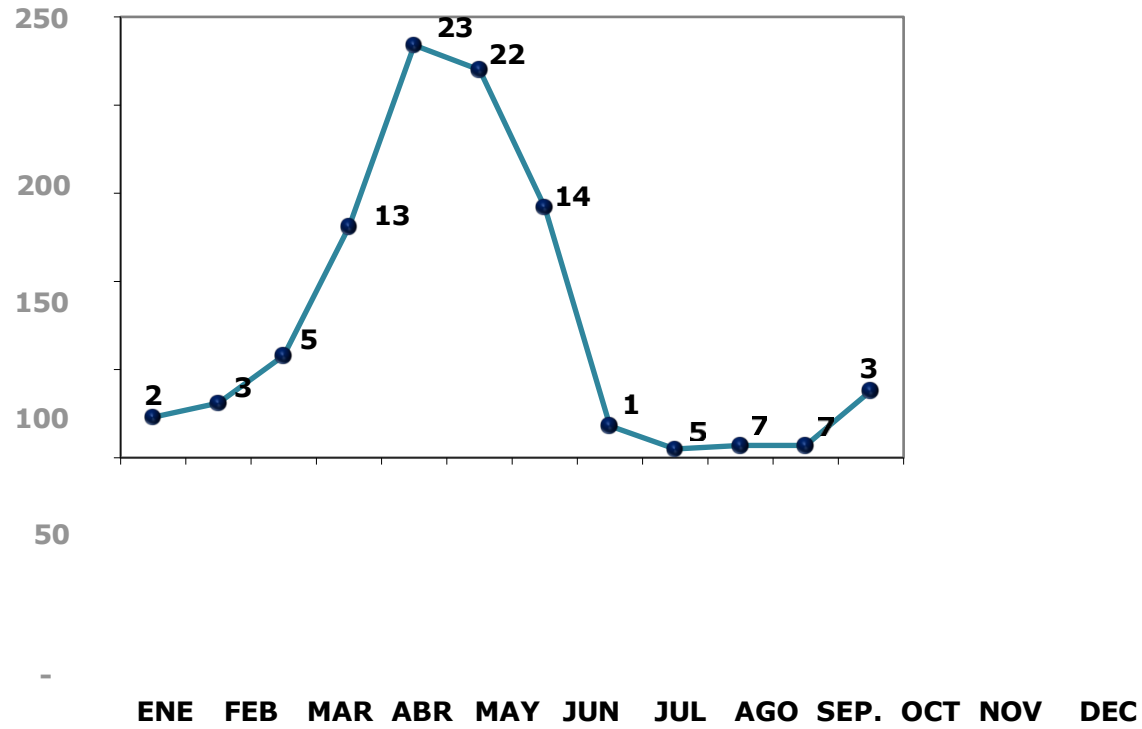

2015  
ASUNTOS RESUELTOS POR MES

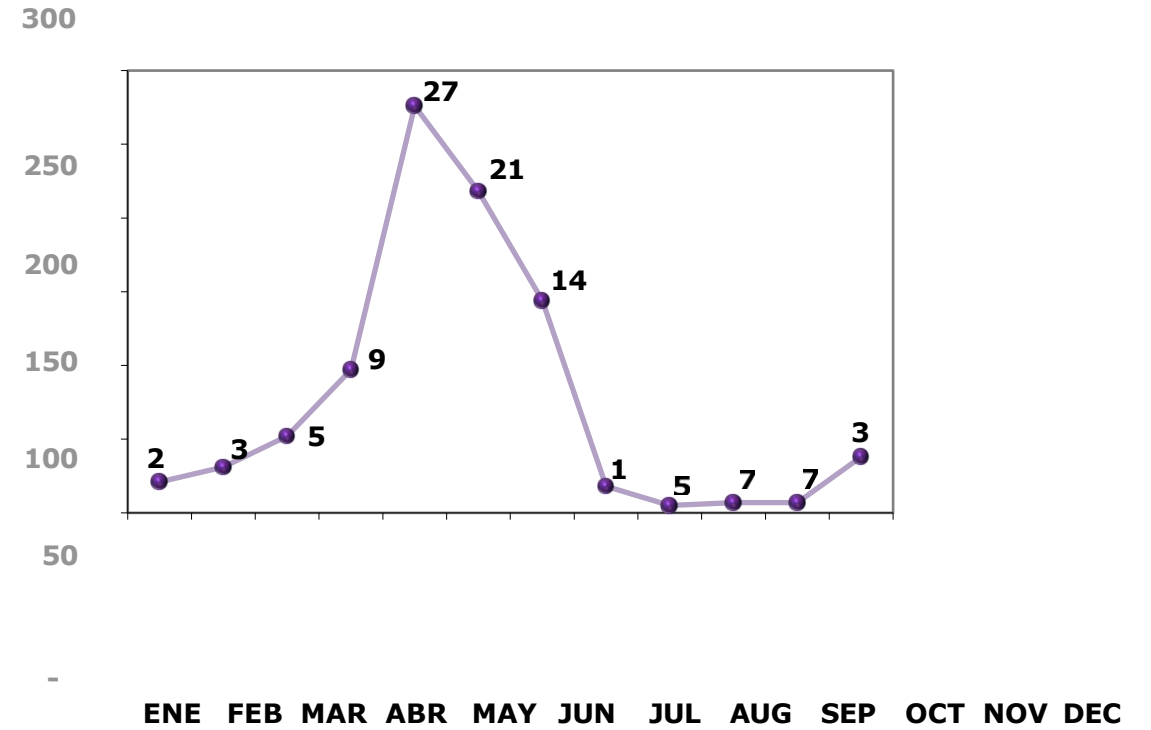

SALA REGIONAL ESPECIALIZADA  
ESTADÍSTICA JUDICIAL

**ASUNTOS RECIBIDOS POR MES Y TIPO DE MEDIO**  
*DEL 10 DE OCTUBRE AL 31 DE DICIEMBRE DE 2014*

No.	MEDIO	MESES												TOTAL 2014	%
		ENE	FEB	MAR	ABR	MAY	JUN	JUL	AGO	SEP.	OCT	NOV	DEC		
1	PSC	-	-	-	-	-	-	-	-	-	-	-	8	8	34.78
2	PSD	-	-	-	-	-	-	-	-	-	-	4	6	10	43.48
3	PSL	-	-	-	-	-	-	-	-	-	-	-	-	-	-
4	AG	-	-	-	-	-	-	-	-	-	2	2	1	5	21.74
5	JE	-	-	-	-	-	-	-	-	-	-	-	-	-	-
6	IMP	-	-	-	-	-	-	-	-	-	-	-	-	-	-
	<b>TOTAL</b>	-	-	-	-	-	-	-	-	-	2	6	15	23	100.00
		0.00	0.00	0.00	0.00	0.00	0.00	0.00	0.00	0.00	8.70	26.09	65.22	100.00	

**ASUNTOS RESUELTOS POR MES Y TIPO DE MEDIO**  
*DEL 10 DE OCTUBRE AL 31 DE DICIEMBRE DE 2014*

No.	MEDIO	MESES												TOTAL 2014	%	EN SUST.
		ENE	FEB	MAR	ABR	MAY	JUN	JUL	AUG	SEP	OCT	NOV	DEC			
1	PSC	-	-	-	-	-	-	-	-	-	-	-	8	8	-	0
2	PSD	-	-	-	-	-	-	-	-	-	-	4	6	10	-	0
3	PSL	-	-	-	-	-	-	-	-	-	-	-	-	-	-	0
4	AG	-	-	-	-	-	-	-	-	-	2	2	1	5	-	0
5	JE	-	-	-	-	-	-	-	-	-	-	-	-	-	-	0
6	IMP	-	-	-	-	-	-	-	-	-	-	-	-	-	-	0
	<b>TOTAL</b>	-	-	-	-	-	-	-	-	-	2	6	15	23	-	0
		0.00	0.00	0.00	0.00	0.00	0.00	0.00	0.00	0.00	8.70	26.09	65.22	100.00		

ASUNTOS EN INSTRUCCIÓN

0

CUADERNOS DE ANTECEDENTES 2014

16

SALA REGIONAL ESPECIALIZADA  
ESTADÍSTICA JUDICIAL

2014  
ASUNTOS RECIBIDOS POR MES

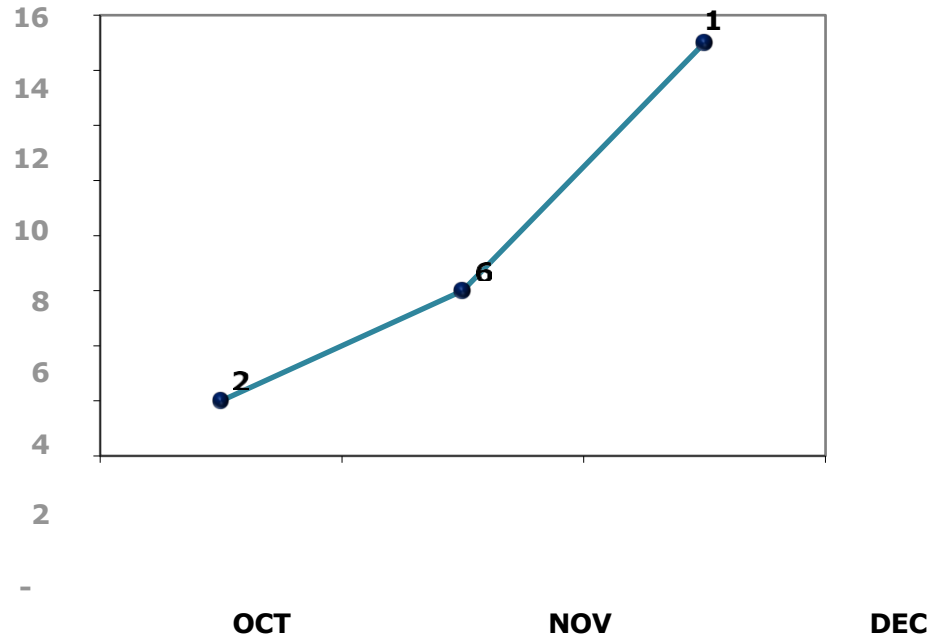

2014  
ASUNTOS RESUELTOS POR MES

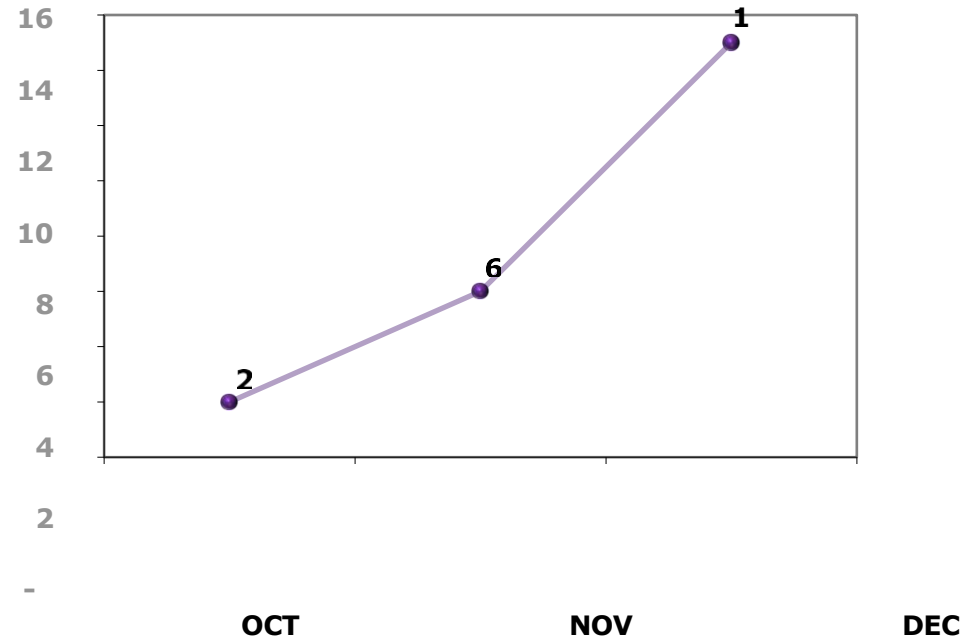

**CIFRAS ACTUALIZADAS AL 25 DE ABRIL DE 2024**

- 1. Asuntos resueltos por la Sala Regional Especializada, a partir del inicio de sus funciones (10 de octubre de 2014).**

Total del 10 de octubre de 2014 al 25 de abril de 2024  
**5,856**

- 2. Denuncias presentadas y sustanciadas ante Juntas Distritales y Juntas Locales, resueltos por la Sala Regional Especializada, a partir del inicio de sus funciones (10 de octubre de 2014).**

Total del 10 de octubre de 2014 al 25 de abril de 2024  
**1265**

TRIBUNAL ELECTORAL DEL PODER JUDICIAL DE LA FEDERACIÓN  
SECRETARÍA GENERAL DE ACUERDOS  
SALA ESPECIALIZADA

- 3. Denuncias presentadas y sustanciadas en la Unidad Técnica de lo Contencioso Electoral de la Secretaría Ejecutiva del Instituto Nacional Electoral, resueltos por la Sala Regional Especializada, a partir del inicio de sus funciones (10 de octubre de 2014).**

Total del 10 de octubre de 2014 al 25 de abril de 2024

**1,608**

- 4. De conformidad con el artículo 476, párrafo segundo, inciso d), la Sala Regional Especializada debe conocer de la denuncia que se presente en el proceso electoral en un plazo de 72 horas a partir del turno a la Magistrada o Magistrado respectivo, en virtud de lo anterior, la Sala Regional Especializada ha resuelto todos los procedimientos especiales sancionadores que le ha remitido el Instituto Nacional Electoral en un plazo promedio de:**

**26 horas**